近代日本における道路統計の長期推計：面積、延長、幅員

谷　口　忠　義

The Long-term Estimates for Road Statistics in Modern Japan : Areas, Lengths and Widths

Tadayoshi Taniguchi

１．はじめに

本稿は、明治前期から高度経済成長前までの長期間にわたって、道路面積、道路延長および道路幅員を都道府県ごとに推計することを目的とする。

道路史や交通史の分野では、インフラ整備や輸送ネットワークといった観点などから、道路延長の長期的な推移に対しては関心が払われてきたが、道路面積のそれに対する関心は、相対的に貧弱な統計データの状況もあるため、比較的薄かった。

そうしたなか、『アトラス　日本列島の環境変化』の研究成果は特筆に価する。地図情報を数量化するという非常に気の長い作業を進め、1850年、1900年、1950年、1985年の日本全体の土地利用のデータを都道府県別に推計している（1850年は全国集計値のみ公表されている）。

都市的利用の一つとして、「道路」も推計されて公表されているが、著者自ら認めているように、地図情報を数量化する手続きに起因して、道路面積は過大な数値となっている。単に過大であると、「定性的」に述べるにとどまり、どの程度過大であるか、「定量的」には示されていない。

本稿は、この過大となっている数値を定量的に修正し、さらには、各年次データを提供することにより４時点間に限定されている先行業績の補完もねらいとする。

２．資料と推計方法

(1) 利用統計資料

推計全体の骨格を形成している資料は、「府県統計書」である。マイクロフィルム版「明治年間　府県統計書集成」「大正年間　府県統計書集成」「都道府県統計書集成　戦後編」全1460リール（1964～1979年　雄松堂書店刊）所収の都道府県統計書約8000冊（統計表数約150万件）を収録した、丸善雄松堂の都道府県統計書データベース（Prefectural Statistic Database）がオンライン版で2014年から逐次リリースされ、いくつかの大学で利用可能ではある。しかしながら、本推計ではそれを利用せず、国立国会図書館デジタルコレクションでインターネット公開されている部分と、一橋大学附属図書館、一橋

大学経済研究所資料室および一橋大学経済研究所社会科学統計情報研究センターが所蔵する蔵書の一部を、POSの推薦者の一人である松本教授が述べている「シジフォスの労働」によって入手した部分からなっている。

府県統計書の冒頭には「土地」のセクションがおかれ、道路面積の数値が免租地の一つとして記載されていることが多い。地租のための調査を援用した表であり今回は利用していない。本推計で利用したのは、ほとんどの場合、「土功」、「土木」、「築造」あるいは「交通」、「運輸」やこれらの組み合わせたセクションに記載されている表である。その表には道路延長（幅員別延長）、道路坪数（面積）、平均幅員、起点・終点、坂路の平均勾配などの道路に関する情報が掲載されており、郡市別、路線別や山地別といった形で製表されている場合が多い。本推計はここに記載されているデータを利用した。

府県統計書に掲載されている表式は各府県で異なることが多々あり、同一府県でも長期間ではたびたび変更されるのが普通である。また、ある年次においてすべての府県でデータが得られるとは限らず、推計において重要となるベンチマーク年を設定することが容易ではない。そうした弱みを補強するため、すべての都道府県で統一された形式であらわされている『土木局第三十回統計年報（後編）』に記載された道路面積データ、あわせて道路延長データも利用した。昭和10年の単一年次に限定されているとはいえ、府県統計書では、岩手県、大阪府、鹿児島県、沖縄県しか当該年次の面積数値を入手できなかったこともあり、道路面積と道路延長の両方をすべての道府県で入手できるという点において、推計を進めるうえで重要なデータとなっている。

道路面積データの欠損年を補間推計するために、道路延長も利用している。上記資料のほかに、『日本帝国国勢一斑』第６回～第30回、『日本帝国統計年鑑』第49回～第59回、『道路現況調』昭和14年、昭和15年、昭和23年、昭和24年ならびにその後継として昭和24年に名称を変更し現在まで継続して公表されている『道路統計年報』昭和33年を利用した。また、戦後の沖縄の道路延長データを得るために『琉球統計年鑑』も利用した。いずれも国立国会図書館デジタルコレクションのインターネットで公開されているものを基本的に利用し、『道路現況調』・『道路統計年報』の戦後の一部の年次については、国立国会図書館デジタルコレクションの図書館送信資料で公開されているものを利用した。

『道路統計年報』昭和33年を利用した理由は、道路延長で大きな割合を占める市町村道路延長が再び掲載されはじめたからである。それ以前は、府県から国に提出された資料に「不審の点が多く到底確信を以て公表することができない」ためであり、「目下各地方につき実情を調査中」であったためである（『道路統計年報』昭和24年、緒言より）。公表をためらい確認中とされたその報告値が昭和24年の『道路現況調』に記載されているようである。戦争による「道路台帳」や「路線台帳」の焼失や紛失により正確とはいえないが、戦後まもない時期の貴重なデータとして今回はそのまま利用した。

なお、『日本帝国国勢一斑』や『日本帝国統計年鑑』は、「府県統計書」や「土木局統計年報」の情報を転用しまとめたものである。例えば、『日本帝国国勢一斑』第18回では、「本表ハ廿六年一月一日ノ調ニ據ル但シ廿六年以降ノ出版ニ係ル府縣統計書アルモノハ該統計ニ依レリ」とあり、府県統計書から数値を得ていたことがわかる。

(2) 利用統計データの特徴、注意点

利用統計データの特徴や注意点を府県統計書の利用表に記載されている「備考」を用いて検討する。

●道路統計調査の根拠とその変化

『三重県統計書』明治36年には、「一　本表ハ明治三十五年（三月）内務省訓令第一八二號改正報告例ニヨリ明治三十五年十二月末日現在調ヲ基礎トシ五年毎ニ調査スルコトトナシリ故ニ其期間ハ調査ノ途

ナキヲ以テ前年調査ノ分ヲ再掲セリ以下四表亦仝シ」と書いてある。明治35年、明治40年、大正元年と５年ごとに調査がおこなわれ、その間の年次の調査がおこなわれていない府県が多い。また、報告例の変更に伴い、それ以前のデータとの連続性が損なわれた。明治36年の三重県統計書には「一　明治三十四年以前ノ分ハ調査方法ヲ異ニセルヲ以テ掲記セス」とある。『福岡県統計書』明治36年にも、「一　三十四年ニ比シ国道以下延長ノ減少シタルハ道路更正ノ結果ニ依ルベシ」と書いてあるのは、報告例改正の影響と推測される。

その後、再び報告例が改正された。「本表及次表ハ大正二年（七月）内務省訓令第十六號改正報告例ニ基キ調査シタルモノナリ」と、『三重県統計書』大正7年　財政及土木に書いてある。この変更された報告例に基づき、大正４年から昭和２年まで少なくとも３年ごとに調査がなされ公表されている。報告例の改正は、統計の対象に影響を与え、したがって数値にも影響を与えた。『栃木県統計書』大正５年　第一編には、「大正五年末分トシテ本表ニ掲載セラレタルモノハ最近実地精査ノ結果ニ成レル数字ニシテ又里道々路ノ著シク減少シタルハ道路整理ノ為メナリ」と書いてある。また、『岡山県統計書』大正６年には、「大正五年以后里道延長及橋梁ノ前年ニ比シ著シク減少シタルハ調査範囲ヲ異ニセルニ依ル」と書いてある。

昭和３年からは、報告例の改正により毎年調査がおこなわれた。昭和18年３月末日現在の昭和19年『道路現況調』がまとめられていることから、調査自体は敗戦までつづいていたようである。

●道路法の制定

大正８年に制定された旧道路法（大正８年法律第58号）は、道路の種類、道路の管理、その費用負担について定めた、日本の道路行政の基本を定めた初の統一的な法規である。この法律の制定は、道路調査やその数値結果に大きな影響を与えた。『埼玉県統計書』大正８年　第一巻には、「本表縣道ハ大正八年ニ於テ二百十三ノ路線ニ区分シ道路名ノ大改革アリ為メニ本様式ノ調査材料未タ整頓スルニ至ラサルヲ以テ假ニ大正七年末ノモノヲ掲ケタリ國道ニ付テハ大正八年中異動ナシ」とある。『東京府統計書』大正8年には、「大正九年四月ヨリ道路法施行ノ結果府道トナシシモ延長其ノ他ノ調査未了ノ為メ次回ヨリ更正スルコトトセリ」あり、道路法施行による調査の遅れが記載されている。また、『富山県統計書』大正12年　第１編には、「一　前回ノ計数左ノ如シ本表ニ比シ増減多キハ道路法施行以前ノモノニ係ルヲ以テナリ次表亦同シ」と書いてある。法律の制定に伴う「道路」の定義の変更により数値が増減している。

道路法制定の前後の数値を比べてみると、富山県の場合と同様に増減が著しい。数倍やその逆数倍といった府県が多数見られ、道路調査に大きな混乱をもたらしたものと思われる。本推計では、増減に一定の傾向が見られないこと、混乱の中身や道路法や関連規則の把握が不足しているため、地籍編纂と道路台帳・路線台帳との関連についての調査が不十分なため、道路法制定の影響を調整していない。今後の課題の一つである。

●本格的な道路調査以前の状況

明治35年の内務報告例の改正以前においては、「地籍編纂」の数値を利用して製表したと考えられる。『大分県統計書』明治16年上には、「本表坪数ハ地籍編纂ナキヲ以テ暫ク其概畧ヲ掲ケ他日訂正ヲ加ヘントス」と書いてあり、明治25年まで同様の記載がある。『岡山県統計書』明治17年には、「本表坪数ハ地籍編纂ナキヲ以テ暫ク其概略ヲ掲ケ他日訂正ヲ加ヘントス」と書かれている。明治18年、明治19年にも同様の記載がある。『富山県統計書』明治17年には、「地籍編纂未成ナルヲ以テ本表姑ク道路ノ坪数ヲ闕ク」と書いてある。明治18年および明治19年･20年も同様の記載がある。『大阪府統計書』明治21年には、「本表中？ヲ付シタルハ地籍編製未濟ナルニ因ル」と書いてあり、明治22年にも同じ記述がある。『滋賀

県統計書』明治22年（および同書　明治23年）には、「道路ノ坪數ハ地籍ノ調査ヲ了セサルヲ以テ記載スル能ハス」と書いてある。府県統計書に掲載されている数値のうち、地籍編纂事業が完了する以前は、調査者による概数として道路数値が記載されている可能性が高く、完了後は地籍の数値を引用したと考えられる。

●統計表の「道路延長」、「平均幅員」

統計表には、「路線延長」、「実延長」といった用語が頻繁に出てくる。「路線延長」とは、他の路線との重複・重用部分を含んだ長さであり、「実延長」は重複部分を含まない。本推計では、「実延長」を利用している。

また、実延長であっても、その内訳には注意が必要である。いわゆる道路のほかに、「橋梁」や「渡船場」をあわせた数値が掲載されている場合が少なくないからである。『福岡県統計書』明治37年　第１編には、「一　本表ノ道路延長ニハ橋梁渡船場等ヲ算入シ」と書いてあり、大正３年までほとんど同じ注記が記載されている。

土地利用などを念頭において道路面積の推計という本稿の目的からすれば、橋梁や渡船場を除いた道路を対象とすべきである。しかしながら、データにそれらが含まれているか、含まれていないかの吟味やそれらの調整を十分おこなえないまま今回は推計作業を進めてしまった。同一府県の推計値においても混じった状態にあるが、橋梁および渡船場の純粋の道路延長に対する比率は極めて小さいので、本推計値への影響は極めて限定されたものと考えている。

なお、平均幅員とは、『福岡県統計書』明治37年　第１編によると、「湿抜溝敷並木敷ヲ除キタル純粋ノ道敷平均幅」を指している。大正３年までほとんど同じ注記が記載されているが、他の府県、他の年次まで一般化できるかは現時点では確信が持てない。

●市町村道（里道）

本推計の精度を左右する道路種別は、里道といわれる市町村道である。道路延長全体の85％ほどと太宗を占める点は、明治も現代も大きく変わっていない。道路延長、道路面積の推計からみた国道と県道の影響は市町村道に比べて極めて小さいのである。

さて、市町村道、古くは里道の数値が示すものは、『三重県統計書』明治26年によると、「一　本表ノ里道ハ本縣土木費支辨法（明治廿年縣令第十三號）ニ規定セル二等道路ノミヲ掲載セリ」とある。二等道路とは「市町村費主擔ニシテ地方税ヲ以テ補助スルモノ」である。その後も類似の注記が続いているので、明治30年代初めごろまではこの規定に基づく数値と推測される。『三重県統計書』明治35年には、「一　本表中里道ハ郡市町村費負擔ノ分ノミヲ掲記ス」とあり、若干の変動があるが市町村負担という点は変わらない。『佐賀県統計書』明治40年　第一篇には、「本表ハ縣税及市町村負担ノ道路ニ係ル事実ナリ」と書いてある。

本推計では、県（郡）が補助を与える場合を含み、市町村が負担する道路を対象とするようにした。したがって、たとえば、『栃木県統計書』大正5年　第一編にあるような、「本表ノ里道ハ縣費支辨ニ係ルモノニ止マレリ」とあるような、一部の里道のみを対象としたデータは利用しない。「重要里道」、「一等里道」、「枢要里道」といった数値も利用していない。これらのデータは、市町村が負担する里道、市町村道の道路延長に比べて、時に10分の１ほどしかないためである。もちろん、重要里道と里道全体との比率などを計算し、数値を膨らませることは可能であるので、今後の作業課題としたい。

さらに注意が必要なのは、私有道路の取扱いである。公共道路法案を審議した第十四議会の貴族院の特別委員会の質疑において、政府は道路「敷地が私有のものも少なくない」と答弁している。実際、『奈良県統計書』大正12年　第１編の「市町村道路延長」の注記として、「２、本表ニハ私有道路ヲモ包含

ス」と書いてある。この注記は昭和４年まで継続して記載されており、奈良県の市町村道路のデータには、私有道路が含まれていたことがわかる。所有形態がどうであれ、道路という利用形態であることから今回は特に処理せず推計作業を進めた。

こうした「混乱」が旧道路法制定後も続いた理由として、国道や府県道については綿密に規定されているが、時代の変化や技術の発達に応じて適宜対処するために、市道と町村道については「一般交通の用に供せらる道路」をすべて認定するという、非常に弾力のある、柔軟性のある制度設計をとったことが一因と考えられる。

●法定外公共物としての道路（赤線）

私有道路よりも推計値に重大な影響を与えると考えられるのが、法定外公共物としての道路、公図上で赤く示されていることから「赤線」といわれる道路、里道や旧里道の取扱いである。現代にまで引き継がれた行政上の課題であり、2000年４月１日に施行された「地方分権一括法」によりようやくその解決に踏み出している。法定外公共物とは、道路法、河川法等の適用又は準用を受けてない公共物のことであり、「里道」や「水路」がその主なものである。そして、建設省は全国で約4,300km²と推計している。

『山形県統計書』明治39年版には「本表里道ハ山野又ハ田畑ニノミ通スル道路ヲ除キタルモノナリ」とある。明治38年、明治36年にも同様の記述があり、明治20年代終わりも、「里道中山道作場道等ハ本表ニ算入セス」とあるから、こうした俗に「赤線」と称される法定外公共物の一つといえる道路は含まれていない。『富山県統計書』大正４年　第１編には、「一　里道中一般公衆ノ用ニ供セサル耕作道路ノ如キモノハ算入セス」と書いてある。大正６年、大正７年にも同様の記載がある。

しかしながら、これを他の年次や他の府県に安易に一般化することは慎みたい。なぜならば、『福岡県統計書』昭和13年　第１編では、「１．市道前年ニ比シ減ジアルハ1部道路認定■止アリタルニ由ル（八幡市）　１．町村道ニ於テ前年ニ比シ減ジタルハ前年度調査ニ林道、私道、耕作道等ノ算入セシモノアリタルニ依ル」と書いてあることから、福岡県の町村道の数値は、林道、私道、耕作道を含んでいるからである。

実際に、統計表に記載された連続する年次の数値が大きく変動する要因の一つは、道路法の対象外となる里道の実査上の処理にあると考えられる。道路法の制定により、こうした道路を統計数値に掲載しない場合が増えていったと予想される。しかし、依然としてそうした部分が含まれていた福岡県の事例が、明治でも大正でもなく、昭和の10年代であったことは看過できない。数値の時系列の動きなどを慎重に見極めることが必要であり、今後の重要な課題の一つとしたい。

●調査未了

『長崎県統計書』明治17年には、「本表及第九十二表ニハ調査未了ノモノ甚多シト雖ドモ少郡の為メニ多郡ノ事実ヲ没スルニ忍ヒサルヲ以テ之ヲ掲ク〇此他不詳トアル各表又同シ」と書いてある。この時期は調査未了といった同様な状態が他府県でもよくみられる。欠損する郡の分を推計補填すべきであるが、それは今後の作業とし、本推計では、欠損郡のある年次の数値は原則として利用していない。

●単位換算

単位換算は通常用いられているものを使用した。すなわち、１坪＝3.30579平方メートル、550間＝１キロメートルである。ところで、『沖縄県統計書』明治13年には、「此ニ里程ニ於テ一合ト称スルモノハ一里ヲ十分シタルモノニテ一里三十六丁トシテ算スルトキハ一合ハ三丁三十六間一勺ハ二十一間三尺六寸一才ハ二間一尺三寸六分ニ當ルトイヘトモ本地ノ一里ハ大率五十丁ナルヘキモノアリ實地測量ヲ経ルノ後ニ非レハ其實ヲ知ル能ハス故ニ今漫リニ尺法ニ改算スルヲ用ヒス」とあるが、当該年のデータは利用していないため、今回の推計値には影響がない。

●調査月の調整について

『大阪府統計書』大正４年には、「大正三年以前ハ事實年度末調ナルモ大正四年ヨリ之ヲ改メ年末現在調ヲ掲ク」と書いてある。本推計では統計書に記載された年次をそのまま利用し、年末や年度末等における違いを調整していない。調査月が変更された連続する２年を取り上げた場合には影響が出るだろうが、道路面積や道路延長はストック量であるので、フローに比べれば影響の表れ方は小さい。

(2) 推計方法

今回は以下に述べる手順・方法にしたがいつつ、利用できるデータが豊富な明治14年から推計値を求めた。データの都合から和歌山県、青森県は明治15年から求めた。なお、北海道は明治４年からデータが得られるが、掲載表のスペースの関係で省略した。また、推計値を現在まで求めることは可能であるが、自動車交通が激増する高度経済成長前までの姿ということで、今回は1950年（昭和25年）までとした。前項で述べた統計諸表において、道路面積（坪数）が直接記載さている場合にはその数値を採用した。面積値が記載されていない場合で、道路延長と平均幅員（あるいは一般幅員）の両方が記載されている場合には、両者をかけ合わせることにより面積値を求めた。

路線別データが得られる場合には、原則としてその路線ごとに面積値を計算しそれらの和を求めた。ただし、県道に指定された路線数は多く、町村道の総延長に比べたそれは小さいため、今回は時間の関係で、一部の府県と年次に限定して県道の路線別の作業をおこなった。

こうした方法では数値が得られない年次が多くある。そうした欠損年は以下の順序で推計値を求めた。まず、連続して市町村道（里道）の面積が得られる年次の年変化率を計算する。それを総面積に乗じることによって補間した。市町村道の変化率を利用したのは、その面積が総面積の85％ほどと太宗を占めており、全体の動きを大きく左右するからである。なお、年の「変化率」ではなく、「変化量」で推計する方法は極めて有力と考えている。

次に、連続して道路総延長データが得られる年次の年変化率を計算する。それを総面積および最初の手順で得られた値に乗じることによって欠損年を埋める。以下に述べる手続きをすべて終えた段階で時系列データが連続して得られるために昭和10年をベンチマークとして計算した。具体的には昭和10年以後は通常通りかけることにより推計値を現在に向かって計算し、昭和10年以前は割り戻す、つまり逆数をかけることで過去にさかのぼる形で算出した。たとえば昭和９年の面積値は、ベンチマーク年である昭和10年の面積値に、昭和９年から昭和10年への道路総延長の変化率の逆数を掛けることによって求めている。

３番目に、道路面積が連続しないで得られている場合、その二時点間の年平均変化率を計算し、それをこれまでに求めた推計値に乗じることによってさらに欠損値を埋める。なお、年の「平均変化率」ではなく、「平均変化量」で推計する方法も有力である。

４番目に、３番目と類似しているが、市町村道の道路面積が連続しない場合、その二時点間の年平均変化率を計算し、３番目までに求めた推計値に乗じる。なお、年の「平均変化率」ではなく、「平均変化量」で推計する方法も有力である。

５番目に、再び延長のデータを利用する。道路延長が連続しないで得られている場合、その二時点間の年平均変化率を計算し、それをこれまでに求めた面積の推計値に乗じることによって欠損値を埋める。今回も昭和10年をベンチマークとする、２番目の手続きを踏襲している。具体的には昭和10年以後は通常通りかけることにより推計値を現在に向かって計算し、昭和10年以前は割り戻す、つまり逆数をかけることで過去にさかのぼる形で算出した。

６番目に、連続して道路総面積が得られる場合、その年変化率の全国平均値を各年で算出し、それをこれまでに求めた推計値に乗じることによってさらに推計値を得た。全国平均は単純算術平均である。この結果、年変化率の数値がかなりの府県で求まる明治14年まで推計値を伸ばすことができた。

最後に、求められた時系列の数字をみて、異常値と思われる年次に対して特別の補正を加えた。具体的には、もともとの面積や延長の数値、あるいは変化率の値を利用しない場合や、上記の手順の一部を省略するといった補正である。

前項の統計資料および上記の手順、手続きを経て求められた、長期にわたる各都道府県別の道路面積（表１）、道路延長（表２）、道路幅員（表３）の推計結果は本文の後に示した。なお、道路延長の推計値は、各都道府県の最初のデータが得られる年次までである。つまり、道路面積推計手順の６番目を省略している。道路幅員は、推計された道路面積を推計された道路延長で単純に割ることにより求めた。推計年次は、道路面積データに準じている。

３．おわりに

本推計と『アトラス　日本列島の環境変化』を比較すると、1900年の道路面積は前者で1,452平方キロメートル、後者で8,622平方キロメートル、1950年では前者で2,789平方キロメートル、後者で12,017平方キロメートルである。本稿の推計が妥当だとすれば、先行研究の道路面積は1900年で約６倍、1950年で4.3倍過大であったことになる。建設省道路局が公表している戦後の最も古い道路面積は、1972年で4,225平方キロメートルであることを考えると、本推計はかなり妥当なものといえよう。ただし、農道、林道はその数字に含まれておらず、法定外公共物の問題も残されている。

ベンチマーク年である1935（昭和10）年を100として、推計された面積、延長、幅員の長期動向をまとめて示したのが図1である。なお、延長の指数は、明治35年より前ではすべての府県の数値が得られないので、各府県の指数の単純算術平均として計算している。この図から以下の３点を指摘したい。

1892（明治25）年から翌年にかけて幅員が5割ほど増加している。道路延長も減少していることから、地籍編纂事業の進捗により、従来道路としていたものが道路とみなされなくなったのかもしれない。

1919（大正8）年の道路法の制定と翌年の施行に伴う大きな変化である。大正末にかけて道路延長が急進し、昭和10年と同水準にまで達している。同時期の幅員は逆に減少している。道路網の基幹部分というよりも末梢部分の整備が進められた時期といえるだろう。

1935年から敗戦に向かって、道路延長が減少傾向にある。道路面積も同様の傾向を見せるが、これは推計手続きとデータの残存状況の関係から、道路延長をほとんどそのまま反映するものとなっているので、幅員と同様、実態を反映しているか不明である。そうではあるが、道路延長の減少傾向は、戦時体制に際して、道路が他の用途、例えば農地に転用される場合が予想され、その際「私有地道路」がその所有者に返還されたとも想像される。そうだとすれば興味深い事実であろう。ただし、利用した「道路現況調」の数値を戦後の建設省は、理由の記載なく「不審の点が多い」と評価している点には留意が必要であり、1946年にはGHPの指示により国費を投入し、日本全国にわたって道路の現況調査が各府県によって行われたこととともあわせて、今後慎重に検討をおこないたい。

さらには、ジャパンデジタルアーカイブズ（J-DAC）の統計史料統合データベース（RISA）、具体的には先述の都道府県統計書データベース（PSD）や、今後もさらに電子化と公開作業が進められていく国立国会図書館デジタルコレクションの公開資料を使うことにより、補間推計ではなく直接にデータを入手し、さらにより豊富な道路情報が得られるであろう。そして、より正確な長期にわたる時系列データを作成することが可能となる。本稿は、こうした精度の改善の礎として、また研究者の関心をひくきっかけとして、都道府県別の道路面積、道路延長および道路幅員の長期推計を公表した。

表1　都道府県別道路面積（平方キロメートル）

	北海道	青森	岩手	宮城	秋田	山形	福島	茨城	栃木	群馬	埼玉	千葉	東京	神奈川	新潟	富山	石川	福井	山梨	長野	岐阜	静岡	愛知	三重	滋賀	京都
1881	0.7		5.7	20.7	16.7	19.0	33.4	19.2	12.8	66.0	38.3	24.6	14.3	46.5	18.7	22.1	16.6	25.3	6.7	31.8	38.5	44.4	31.7	14.5	12.8	10.6
1882	0.7	53.6	5.3	20.0	16.2	18.5	33.5	18.6	12.4	64.0	37.2	23.8	13.9	45.1	18.1	21.5	16.1	24.5	6.5	30.8	37.3	43.0	30.7	14.0	12.4	10.2
1883	0.8	50.4	5.0	22.2	16.4	18.7	33.8	18.8	12.6	64.7	37.6	24.1	14.0	45.6	18.3	21.7	16.3	24.5	6.5	31.1	37.7	43.5	31.1	14.1	12.5	10.4
1884	0.9	47.4	5.0	24.7	15.3	21.1	34.0	21.2	14.2	73.0	42.4	27.2	20.4	51.5	20.7	24.5	18.4	23.5	11.8	35.1	42.5	49.0	35.0	14.5	12.5	11.7
1885	1.0	44.5	5.0	27.4	14.3	20.2	31.8	20.4	13.6	70.2	40.8	26.2	19.5	49.5	19.9	24.5	18.3	22.5	12.3	33.8	40.9	47.2	33.8	15.0	12.5	11.2
1886	1.6	41.8	5.0	30.5	19.0	20.2	28.0	21.0	14.0	72.2	37.1	26.9	21.7	55.6	20.5	22.9	18.3	21.6	12.5	34.8	42.1	48.5	33.6	15.5	12.5	11.6
1887	1.8	41.8	5.0	33.9	18.0	20.1	25.8	21.2	14.2	76.6	37.5	27.2	22.6	56.6	20.7	21.4	18.3	20.7	12.5	32.8	42.6	49.1	33.4	16.0	12.5	11.7
1888	2.9	41.8	5.0	33.2	22.4	20.3	27.1	21.4	14.2	81.2	37.3	27.5	22.7	56.6	20.9	20.0	18.3	19.8	10.2	33.5	43.0	49.6	34.7	16.5	12.5	11.8
1889	3.3	36.6	5.0	32.5	23.0	24.7	43.0	23.3	14.8	81.2	37.2	29.8	24.0	59.9	22.7	23.0	18.3	19.0	9.8	37.0	46.7	51.8	34.7	17.0	12.5	12.8
1890	4.4	37.4	5.0	31.8	23.5	24.5	41.7	24.0	15.0	81.4	37.0	30.8	24.6	59.9	23.5	23.0	18.3	18.2	10.1	39.0	48.2	50.9	34.7	17.5	12.6	13.2
1891	5.5	37.4	13.0	30.7	24.1	23.1	39.2	23.4	14.9	72.6	36.1	30.0	25.0	59.9	22.8	25.6	18.2	17.4	10.0	40.0	44.4	52.0	29.2	18.1	12.6	12.9
1892	6.4	37.4	13.0	29.6	24.7	23.3	43.2	26.9	14.9	72.6	36.1	34.6	26.3	60.0	26.3	36.9	18.2	16.7	9.9	39.2	49.0	51.7	24.5	18.7	12.5	14.9
1893	7.0	39.1	12.9	31.3	25.3	23.6	43.8	26.1	14.7	72.7	35.0	33.5	27.3	43.2	25.5	17.4	18.2	16.0	10.1	39.4	51.0	50.7	20.6	19.3	12.6	14.4
1894	7.7	40.6	13.0	33.2	25.9	34.2	39.6	26.4	14.6	72.7	35.7	33.7	33.1	44.5	25.5	21.5	18.2	16.0	10.1	38.7	50.6	50.0	20.6	19.9	12.5	14.4
1895	8.1	40.9	13.1	32.1	26.6	29.0	41.7	26.7	14.4	72.7	35.7	34.1	35.3	44.2	25.5	16.3	18.2	16.0	10.1	37.6	50.2	51.6	20.6	20.5	12.5	14.4
1896	8.9	41.2	13.2	32.6	27.2	29.4	42.3	27.0	14.2	72.3	35.8	34.1	35.6	44.2	25.5	14.5	18.2	16.0	9.9	40.3	49.8	52.7	20.7	21.2	12.5	14.4
1897	9.6	41.2	13.3	26.4	27.9	28.5	36.4	27.3	14.0	57.7	35.9	33.3	35.2	44.1	25.5	14.8	18.2	16.0	9.7	41.3	49.4	58.2	20.7	21.9	12.5	14.4
1898	11.7	18.9	13.4	26.9	28.6	29.9	31.5	27.6	13.9	57.8	36.5	33.2	37.3	43.7	25.5	15.8	18.2	16.0	10.2	41.8	49.0	52.2	20.7	22.6	12.2	14.4
1899	13.0	19.3	13.5	26.4	29.3	29.4	32.0	27.9	13.7	57.8	33.0	33.4	37.3	43.8	25.5	14.6	28.9	16.0	10.2	38.0	48.6	52.4	20.7	23.3	12.2	14.4
1900	14.7	19.3	14.1	26.2	30.0	29.0	35.2	31.1	13.5	57.8	35.3	33.6	37.5	43.7	25.5	18.7	46.0	15.9	9.8	38.5	54.8	57.7	25.7	24.0	12.2	15.3
1901	16.2	19.5	14.8	26.1	30.8	28.4	41.0	34.7	13.4	57.9	32.5	34.2	37.7	44.1	25.5	12.3	47.7	14.9	9.8	41.8	61.8	55.5	31.8	24.8	12.3	16.2
1902	18.4	19.5	15.4	23.3	31.5	29.4	38.4	38.7	13.2	57.9	32.5	35.5	38.0	44.1	25.6	8.0	48.0	14.6	10.8	37.4	69.7	57.3	39.4	25.6	11.3	17.2
1903	20.6	19.8	18.2	23.1	32.3	25.1	35.7	39.2	13.1	63.0	35.2	35.5	38.0	54.4	25.6	8.6	48.1	12.1	11.1	39.4	65.5	64.0	38.6	36.1	12.1	18.2
1904	21.8	16.8	21.5	23.0	33.1	25.3	35.1	39.7	12.9	71.9	36.5	35.5	38.0	53.9	25.6	9.1	48.2	13.5	10.1	37.4	61.6	63.7	37.8	37.4	14.5	19.2
1905	24.4	16.8	24.5	22.8	33.9	25.4	35.9	40.3	12.7	72.8	37.8	35.4	38.5	53.3	25.7	9.7	48.2	10.9	9.8	38.8	65.5	59.8	37.0	38.7	14.3	20.3
1906	27.4	16.8	25.8	22.7	34.8	25.6	40.8	40.8	12.6	73.7	39.2	35.4	39.0	52.8	25.7	10.3	48.5	10.4	9.3	39.1	60.7	62.6	36.2	40.1	14.4	21.5
1907	30.8	17.0	26.7	22.5	35.6	25.7	47.1	41.4	12.4	74.6	40.6	35.4	39.5	52.1	31.6	11.0	48.6	10.5	9.7	38.7	62.1	62.5	35.5	41.6	14.8	22.7
1908	35.8	20.5	27.7	22.8	36.5	25.9	46.5	41.6	12.3	75.5	42.1	37.6	40.0	52.7	29.6	10.5	48.5	10.8	9.6	35.3	58.8	63.7	35.5	43.1	14.4	22.2
1909	41.5	20.4	28.6	23.1	37.4	26.1	48.1	41.8	12.1	76.5	43.6	40.1	40.6	52.5	27.7	10.1	48.7	10.4	8.7	40.8	63.5	62.7	35.5	44.7	14.2	21.7
1910	48.2	17.9	29.6	23.3	38.3	26.2	40.8	42.0	12.0	77.4	45.2	42.6	41.1	47.5	26.0	9.6	48.7	10.2	9.9	39.9	64.3	61.6	35.4	46.3	14.2	21.2
1911	56.0	17.6	30.7	23.6	39.3	26.4	42.9	42.2	11.9	78.4	46.9	45.3	41.7	38.4	26.0	9.2	48.5	10.4	9.9	42.3	61.5	62.6	35.4	48.0	14.7	20.7
1912	65.1	21.7	31.8	23.9	40.3	26.6	46.1	42.4	11.7	79.4	48.6	48.2	42.2	31.1	39.5	8.8	49.8	9.7	9.9	39.6	62.1	63.9	35.3	49.7	15.3	20.2
1913	66.3	21.8	32.9	24.1	41.2	26.7	45.1	40.8	11.6	80.4	50.3	48.1	42.8	40.6	42.0	9.2	47.8	9.8	10.1	40.0	62.7	62.7	36.7	53.4	15.9	19.9
1914	67.7	20.0	34.1	24.3	42.3	26.9	62.4	39.2	20.8	81.4	52.2	48.0	43.4	40.9	44.6	9.5	44.7	7.6	10.4	38.9	64.1	64.7	38.2	53.4	16.5	19.5
1915	73.3	20.0	35.3	24.5	43.3	27.1	50.1	37.7	37.2	82.4	54.1	47.8	44.0	39.7	47.4	9.9	45.1	7.5	10.6	39.5	64.6	64.8	39.7	53.4	17.1	19.1
1916	74.8	20.0	36.5	24.8	44.4	27.3	51.2	38.3	43.5	83.5	56.0	43.5	44.6	36.1	50.4	9.8	44.5	8.7	10.9	68.1	66.1	67.0	40.1	55.3	17.8	19.4
1917	76.1	20.1	37.8	25.0	45.5	27.4	51.3	38.9	43.9	84.5	58.1	39.6	45.2	38.7	53.6	9.7	43.5	9.8	11.0	72.8	68.4	66.8	40.6	57.3	18.4	19.7
1918	76.4	20.1	39.1	25.2	46.6	27.6	47.9	39.5	44.3	85.6	60.2	36.0	45.8	32.5	57.0	9.6	42.5	6.8	11.1	77.9	70.9	54.6	41.0	59.4	19.1	20.0
1919	79.7	20.1	40.5	28.8	47.8	27.8	53.3	58.3	44.7	86.6	62.4	39.4	46.4	34.2	60.5	14.8	41.5	6.8	11.5	83.3	72.1	74.8	41.0	61.5	19.9	22.8
1920	108.6	28.0	41.9	29.8	48.9	27.9	63.2	86.0	45.1	87.7	64.6	43.0	47.0	37.7	64.3	22.8	40.5	25.5	11.5	89.1	77.9	102.5	40.9	63.8	20.6	25.9
1921	111.7	28.6	43.4	30.9	50.1	28.1	76.5	126.9	45.5	88.8	67.0	46.9	47.7	33.2	68.4	35.1	39.6	14.4	11.8	95.3	87.9	94.1	75.3	66.1	21.4	29.5
1922	113.9	33.7	44.9	32.0	51.4	28.3	70.6	135.0	45.9	89.9	69.4	50.0	46.1	33.1	72.7	36.1	38.6	14.4	12.1	101.9	62.4	96.9	76.5	68.5	22.2	33.5
1923	114.9	43.3	46.5	33.1	52.7	28.5	87.8	135.4	46.3	91.1	72.0	53.4	46.5	33.1	77.2	37.0	37.7	15.6	12.4	109.0	85.0	96.5	77.8	71.0	23.1	38.2
1924	119.8	35.0	48.2	34.3	54.0	28.7	78.3	135.8	46.3	92.2	74.6	57.0	46.8	59.5	82.1	38.0	36.8	17.0	12.7	116.6	83.9	97.1	79.1	73.6	24.0	43.4
1925	126.0	34.2	49.3	35.5	55.3	28.8	80.0	136.2	46.3	80.8	77.3	56.1	47.1	30.2	87.3	39.0	35.1	18.1	13.0	124.7	83.9	98.1	98.5	76.3	24.9	45.0
1926	126.7	37.9	50.5	36.7	56.7	29.0	81.8	136.6	46.8	81.9	80.1	55.2	47.5	34.4	92.7	40.0	33.6	19.2	13.3	133.3	81.5	98.4	102.9	79.0	25.8	46.7
1927	129.2	31.2	51.7	38.0	58.1	29.2	83.6	137.0	47.2	82.9	83.0	54.3	47.8	31.4	98.6	41.1	32.1	20.4	13.6	142.6	84.9	95.7	107.4	81.9	26.8	48.4
1928	127.7	31.9	52.9	39.4	59.5	29.4	85.4	149.6	47.6	83.0	86.0	61.7	50.6	30.8	104.8	42.2	31.7	21.6	14.0	152.5	84.9	93.0	112.2	81.1	27.9	48.8
1929	128.8	32.0	54.1	40.8	61.0	29.6	87.3	149.6	47.6	85.1	89.1	65.8	49.3	35.4	105.3	43.3	32.4	22.8	14.3	150.4	84.9	90.4	117.1	81.5	28.9	48.5
1930	130.0	31.2	55.4	42.2	62.5	29.8	89.2	126.7	48.0	85.5	92.4	58.7	50.6	35.4	106.6	44.4	32.1	24.2	14.7	150.1	85.3	87.9	120.0	82.5	30.0	47.6
1931	131.5	31.6	56.8	41.6	64.0	29.9	71.5	128.5	42.6	96.7	95.7	52.4	52.3	36.9	111.0	45.6	31.8	25.6	15.0	151.3	85.4	93.5	122.8	83.1	31.2	46.7
1932	134.9	35.1	58.3	43.1	65.6	30.1	77.3	132.6	43.0	93.1	95.8	52.4	49.6	38.6	111.0	46.8	32.4	27.1	15.4	151.5	86.4	94.5	123.8	85.9	32.4	46.7
1933	137.3	36.0	59.9	44.6	67.2	30.3	83.5	136.6	43.4	93.3	115.3	85.1	50.6	60.6	103.9	48.1	32.4	28.8	15.8	151.5	86.9	94.7	123.9	86.4	33.6	46.9
1934	137.1	36.3	61.5	46.1	68.9	30.5	90.2	132.1	43.4	93.7	115.3	85.6	51.8	37.8	113.4	49.3	32.3	30.5	16.2	151.5	86.7	97.0	127.8	84.5	34.9	46.9
1935	138.3	37.1	60.5	45.4	70.6	30.7	97.4	132.2	44.7	93.9	105.6	61.3	52.8	54.3	112.1	50.6	32.1	32.3	18.7	151.6	89.0	95.1	127.4	83.2	36.2	46.8
1936	138.5	37.2	66.2	44.1	66.9	30.7	97.8	132.5	44.1	93.8	108.6	70.8	55.2	54.4	115.0	50.9	31.5	32.6	18.9	151.5	86.9	94.9	117.1	83.0	36.7	45.4
1937	134.4	36.1	70.5	41.3	59.5	30.9	100.2	141.8	47.1	86.2	118.8	81.9	63.5	58.6	114.2	50.1	32.5	27.4	19.2	138.6	78.2	91.6	112.5	82.3	30.8	45.7
1938	135.0	34.1	73.0	44.4	59.5	29.7	100.2	141.8	47.3	85.9	118.9	83.1	63.5	51.0	113.6	50.0	32.5	23.3	19.2	138.3	83.0	91.7	113.5	81.8	30.8	45.7
1939	136.4	33.8	73.4	40.9	66.2	30.9	100.3	141.2	46.9	67.4	119.4	77.7	63.7	56.8	113.7	26.9	29.0	23.1	19.2	138.8	83.1	90.9	114.4	81.8	30.8	47.3
1940	143.7	31.0	68.9	40.8	67.4	30.0	99.8	141.3	47.1	67.7	121.3	72.7	63.6	57.7	113.7	41.3	30.7	23.1	19.1	133.4	82.3	92.5	114.7	79.5	30.5	47.3
1941	151.4	28.5	69.8	40.7	68.7	29.1	99.2	141.5	47.3	68.0	121.3	70.6	62.9	58.7	113.9	38.5	32.6	23.2	19.1	128.3	81.5	94.1	118.0	77.3	30.3	47.3
1942	159.4	26.1	70.7	40.6	70.0	28.3	98.7	141.7	47.4	68.3	119.0	68.6	63.2	59.6	114.1	36.0	34.6	23.2	19.1	123.3	80.7	95.7	121.3	75.2	30.0	47.4
1943	167.9	23.9	71.6	40.5	71.3	27.4	98.2	141.9	47.6	68.7	118.7	66.6	63.5	60.6	114.2	33.5	36.7	23.3	19.2	118.5	79.9	97.4	120.1	73.1	29.7	47.4
1944	176.9	21.9	72.6	40.4	72.7	26.6	97.6	142.1	47.7	69.0	118.4	64.7	63.7	61.6	114.4	31.3	39.0	23.3	19.3	114.0	79.2	99.1	118.8	71.0	29.5	47.4
1945	186.3	20.1	73.6	40.3	74.0	25.8	97.1	142.3	47.9	69.3	118.0	62.9	64.0	62.6	114.6	29.2	41.4	23.4	19.4	109.5	78.4	100.8	117.6	69.0	29.2	47.5
1946	196.3	18.5	74.5	40.2	75.4	25.1	96.6	142.5	47.2	69.6	117.7	61.1	64.3	63.6	114.8	27.3	43.9	23.4	19.6	105.3	77.6	102.6	116.4	67.1	28.9	47.5
1947	138.9	18.5	74.5	36.7	75.4	25.6	98.2	142.5	47.2	69.6	117.7	60.9	64.3	63.6	114.8	27.5	43.9	23.4	19.5	103.4	77.6	102.6	116.4	69.3	28.0	47.5
1948	141.4	19.9	75.5	38.0	73.0	26.3	99.7	145.3	47.4	70.6	118.5	63.5	63.6	60.4	116.9	27.2	42.2	23.5	20.2	106.8	78.3	102.6	112.9	69.8	28.2	46.6
1949	144.0	21.4	76.6	39.3	70.7	27.0	101.1	148.2	47.7	71.5	119.3	66.2	63.0	57.3	119.0	26.9	40.5	23.5	20.8	110.4	78.9	102.5	109.5	70.3	28.4	45.6
1950	146.6	23.1	77.6	40.7	68.5	27.7	102.6	151.2	47.9	72.5	120.0	69.1	62.4	54.4	121.1	26.5	38.9	23.6	21.5	114.1	79.6	102.5	106.2	70.8	28.6	44.7

	大阪	兵庫	奈良	和歌山	鳥取	島根	岡山	広島	山口	徳島	香川	愛媛	高知	福岡	佐賀	長崎	熊本	大分	宮崎	鹿児島	沖縄	全国
1881	11.5	20.9	11.9		9.0	43.2	46.9	30.9	10.1	9.1	3.4	10.5	41.3	43.4	4.9	13.2	26.5	42.5	12.8	15.2	2.4	
1882	11.1	20.2	11.5	7.1	8.7	41.8	45.5	29.9	9.8	8.8	3.3	10.2	40.0	42.1	4.7	12.8	25.7	41.2	12.4	14.8	2.4	1032.0
1883	11.1	20.5	11.6	7.2	8.7	42.3	46.0	30.3	9.9	8.9	3.4	10.3	40.5	42.5	4.8	12.9	26.0	41.6	12.5	14.9	2.4	1040.4
1884	11.1	20.7	11.6	10.2	8.7	47.7	46.0	34.2	11.2	10.1	3.8	11.6	45.6	48.0	5.4	14.6	29.3	41.8	14.1	16.8	2.9	1142.8
1885	10.3	21.6	11.7	10.5	8.7	59.6	46.0	32.8	10.8	9.7	3.6	11.2	45.6	46.1	5.2	14.0	28.2	42.1	13.6	16.2	3.6	1127.4
1886	9.5	22.6	11.8	10.8	8.7	46.9	46.0	33.8	11.1	10.0	3.8	11.5	42.1	47.5	5.3	14.4	29.0	42.1	14.0	16.7	4.5	1131.0
1887	8.8	23.8	11.9	11.1	9.5	41.1	177.3	34.2	11.2	10.1	3.8	11.7	38.9	48.0	5.4	14.3	29.3	42.1	14.2	16.8	4.5	1261.8
1888	8.2	24.2	12.0	11.5	10.4	41.7	181.0	34.5	11.3	10.2	3.8	11.8	45.5	48.5	5.5	14.1	29.6	42.3	14.3	17.0	4.5	1286.1
1889	12.9	23.9	12.1	11.8	11.3	42.4	184.8	37.5	12.3	11.1	4.2	12.8	45.5	52.7	5.6	16.0	32.1	42.5	15.5	16.5	4.5	1351.4
1890	12.8	24.9	12.2	12.0	11.3	43.0	188.6	38.7	12.7	11.4	4.3	13.2	45.5	52.9	7.8	18.2	33.2	42.5	16.0	16.0	4.5	1372.1
1891	10.1	26.0	12.3	12.2	11.1	43.6	192.5	37.7	12.4	11.1	4.2	12.9	64.6	49.8	6.6	26.9	33.2	42.8	16.1	15.5	4.5	1384.0
1892	11.3	19.8	12.4	9.5	10.9	44.3	196.5	43.4	14.3	12.8	4.8	14.8	46.6	46.8	25.8	27.4	36.9	42.8	16.1	15.0	4.5	1424.1
1893	13.1	19.8	12.5	9.7	10.7	45.0	200.6	42.1	13.8	12.4	4.7	14.4	45.8	44.1	10.2	27.9	37.0	37.4	16.1	16.6	4.5	1369.1
1894	12.4	22.8	12.6	10.1	10.5	45.6	204.8	42.2	13.8	12.4	4.8	14.4	43.5	41.5	10.4	28.4	37.0	32.7	16.1	16.6	4.5	1389.8
1895	13.1	26.2	12.7	10.4	10.3	46.3	209.0	42.3	13.8	12.4	4.9	14.4	43.5	39.0	11.3	28.9	33.6	32.3	16.1	18.7	4.5	1391.8
1896	9.9	30.1	13.8	10.3	10.1	47.0	213.4	42.4	13.8	12.4	5.0	14.4	43.4	36.7	11.7	29.4	34.2	31.9	16.1	18.0	4.5	1402.3
1897	10.0	28.7	14.0	10.5	9.8	47.7	217.8	42.5	13.8	12.4	5.1	14.4	43.4	34.5	11.3	30.0	33.4	31.0	16.7	18.4	4.5	1383.6
1898	11.6	29.2	15.1	11.9	9.6	48.4	227.4	42.5	13.8	12.4	5.3	14.4	43.4	32.5	10.5	30.5	30.4	30.2	16.7	20.3	4.4	1370.2
1899	14.4	28.5	15.1	11.8	9.4	49.2	225.1	42.6	13.8	12.4	12.7	14.4	43.4	30.6	10.9	31.1	30.3	30.2	16.7	20.4	4.4	1382.0
1900	16.0	32.6	19.9	9.8	9.3	49.9	254.5	41.3	9.8	9.6	5.4	14.6	44.8	28.8	8.6	31.6	30.4	31.2	16.7	17.9	4.3	1452.2
1901	16.1	31.6	20.5	9.8	9.1	50.6	249.0	40.0	7.0	7.5	5.4	14.7	43.8	27.1	11.7	32.2	30.9	30.9	16.7	21.1	4.3	1465.5
1902	16.1	31.6	24.1	14.9	8.9	51.4	260.7	38.8	4.9	5.8	5.5	14.9	67.9	27.0	14.3	32.8	31.8	34.6	20.0	21.2	4.4	1532.3
1903	16.4	44.4	24.7	12.1	8.9	52.2	261.0	38.6	5.8	6.0	5.6	15.6	68.6	38.7	12.5	33.4	31.9	34.7	20.3	20.1	5.3	1589.1
1904	16.5	45.9	25.3	14.5	9.0	53.0	259.4	38.4	6.8	6.2	5.8	16.3	68.7	40.3	12.6	34.0	32.2	33.7	20.5	21.9	5.3	1609.0
1905	16.3	45.9	26.0	15.2	9.0	53.7	254.0	38.1	8.0	6.4	5.9	17.0	69.2	42.1	12.5	34.6	33.2	34.1	20.6	23.0	5.1	1623.1
1906	16.5	45.9	26.6	15.9	9.1	54.6	246.5	37.9	9.5	6.6	17.9	17.8	69.4	43.9	13.1	35.3	33.0	34.2	20.6	23.3	4.9	1648.7
1907	16.7	47.5	27.3	16.7	9.2	48.2	249.5	37.7	11.1	6.8	5.9	18.6	74.5	45.7	13.5	35.9	31.7	33.2	20.7	22.7	5.2	1669.3
1908	17.0	49.1	28.0	17.5	9.1	45.6	246.9	38.1	10.6	7.0	5.9	19.7	75.1	47.7	12.8	36.6	31.2	33.3	20.9	23.9	5.6	1680.8
1909	17.4	50.8	28.7	18.3	9.0	48.0	227.6	38.5	10.0	7.2	6.0	20.8	75.7	49.7	9.2	37.3	31.4	34.5	21.0	23.9	5.6	1691.9
1910	17.5	52.6	29.5	19.1	8.9	48.3	229.7	38.9	9.5	7.4	6.0	22.0	76.2	51.9	9.8	37.9	32.6	34.4	21.2	25.0	5.6	1704.0
1911	16.2	54.4	30.2	20.1	8.8	47.4	247.1	39.3	9.0	7.7	6.0	23.2	76.9	54.1	10.9	38.6	32.7	37.1	21.6	24.6	5.8	1742.3
1912	17.0	56.3	31.0	21.0	8.7	47.3	252.3	39.8	8.6	7.9	6.0	24.5	77.8	56.4	11.6	39.4	32.8	34.6	21.7	23.9	5.9	1787.4
1913	17.7	58.2	31.8	22.0	9.1	47.9	257.5	39.0	8.4	7.9	6.3	22.6	74.1	58.8	11.6	40.1	32.8	34.6	21.7	24.9	6.0	1816.1
1914	17.3	60.2	32.6	23.1	9.5	48.1	252.4	40.3	8.2	7.9	6.7	20.8	74.2	61.3	11.8	40.8	33.4	56.6	21.3	26.4	5.0	1873.2
1915	16.9	62.3	33.4	24.1	9.8	46.2	263.3	41.5	8.0	7.9	7.0	19.2	74.2	63.9	12.0	41.6	33.4	57.1	21.3	29.5	4.8	1912.9
1916	17.0	64.4	34.3	25.3	11.3	47.2	127.7	42.9	8.4	7.9	7.0	23.9	70.8	63.9	12.2	42.3	33.5	58.5	21.3	29.8	5.0	1837.1
1917	17.2	66.7	35.1	26.5	12.2	48.0	124.7	44.3	8.9	4.6	7.0	24.8	67.6	66.7	12.4	43.1	33.6	58.4	21.3	29.9	5.2	1861.7
1918	17.9	68.9	36.0	27.7	13.1	48.7	103.3	45.7	9.4	4.5	7.0	25.7	64.4	69.5	12.6	43.9	33.6	58.5	21.4	30.1	5.4	1844.1
1919	18.2	71.3	36.9	29.1	13.1	55.9	90.6	47.1	14.6	4.2	9.3	26.6	64.5	72.5	12.8	44.7	33.6	59.0	21.4	30.2	6.7	1943.0
1920	22.0	73.8	37.9	30.4	14.0	99.2	92.5	48.7	22.7	16.7	12.4	27.6	64.5	75.6	13.0	45.5	33.6	37.6	21.5	30.3	8.5	2172.9
1921	23.2	76.3	38.9	31.9	15.1	97.0	94.4	50.2	35.3	13.2	16.4	28.7	64.5	78.9	13.0	46.3	33.6	36.8	25.2	37.0	10.7	2330.7
1922	24.6	79.0	39.8	33.4	14.2	96.0	96.4	51.8	39.3	12.9	17.3	29.7	68.9	82.2	13.2	47.2	33.7	42.5	25.8	45.2	13.6	2387.0
1923	25.6	81.7	40.9	35.0	13.4	90.7	98.4	53.5	40.7	15.8	19.1	30.8	73.5	85.7	13.4	48.1	33.7	41.1	26.3	46.8	17.2	2496.4
1924	25.7	84.5	41.9	36.6	12.7	90.7	100.4	55.2	42.1	16.0	21.1	32.0	78.5	89.4	13.7	48.9	33.7	43.5	26.9	48.6	21.7	2578.2
1925	25.1	87.4	43.0	38.4	13.7	92.8	102.5	57.0	42.1	17.5	23.3	33.2	78.5	93.2	13.9	49.8	45.9	43.8	27.4	48.7	21.7	2626.0
1926	28.6	90.4	44.1	40.2	14.2	94.2	104.6	58.8	43.5	19.1	25.8	34.4	78.5	97.2	14.1	50.8	48.1	45.8	28.0	59.8	21.7	2710.0
1927	31.3	93.5	45.2	42.1	14.7	95.6	106.8	60.7	45.0	20.8	28.5	35.7	78.5	101.4	14.3	51.7	50.5	37.6	28.6	61.1	21.8	2763.2
1928	31.0	91.5	46.8	44.1	15.2	91.6	109.0	62.7	46.5	22.7	63.3	37.0	38.0	92.4	12.0	39.9	50.1	33.1	29.2	54.8	21.8	2782.5
1929	29.4	93.3	47.6	46.2	15.1	88.9	111.3	64.7	46.5	24.8	64.9	38.4	39.7	97.2	14.1	40.8	51.6	33.7	29.8	47.7	31.8	2832.7
1930	26.6	95.1	47.9	40.5	15.5	90.3	113.6	84.7	46.5	27.1	53.8	39.8	34.7	98.5	15.8	40.8	54.1	28.5	30.4	53.7	31.8	2832.7
1931	28.6	94.9	47.6	40.0	16.7	91.6	116.0	84.1	49.3	29.6	56.7	39.8	32.6	107.3	15.6	40.8	56.8	28.5	31.1	52.2	22.3	2857.6
1932	28.4	95.5	48.1	48.8	17.3	93.0	118.4	83.4	51.0	32.3	56.6	38.2	38.1	104.0	15.6	40.8	57.4	29.7	31.7	51.8	23.3	2906.6
1933	30.0	95.5	48.1	48.8	17.9	94.4	120.9	81.6	52.7	35.3	65.2	37.9	39.2	105.5	14.0	41.0	57.4	32.5	32.4	51.9	20.9	3019.3
1934	36.7	97.1	48.2	52.5	18.6	95.8	123.4	81.7	54.5	38.6	65.7	41.0	32.4	104.6	15.7	41.0	57.4	29.3	33.1	52.8	18.8	3040.2
1935	34.6	96.8	48.3	53.3	18.7	97.2	125.9	82.2	56.4	42.1	65.9	39.8	32.7	107.5	19.7	41.2	57.4	30.5	33.7	53.0	16.9	3054.2
1936	32.6	96.0	48.4	53.2	18.3	98.9	125.1	94.7	55.0	42.1	66.6	42.8	32.8	107.5	19.8	45.5	57.4	30.0	35.9	68.7	16.9	3093.3
1937	36.9	97.0	48.5	38.4	17.9	92.8	107.1	97.0	44.1	42.2	60.0	42.5	32.5	99.5	19.7	43.8	57.4	31.6	36.0	65.2	15.9	3019.7
1938	43.4	83.4	48.1	41.2	17.5	98.3	107.1	97.0	44.1	42.2	59.9	39.7	32.1	92.0	19.8	39.9	38.0	31.6	36.0	61.9	15.9	2979.7
1939	45.1	84.3	48.0	39.2	17.5	98.3	100.0	97.3	42.0	42.3	60.0	41.5	32.3	89.5	19.9	40.5	37.7	31.6	32.4	61.2	14.7	2929.5
1940	44.6	84.5	44.8	38.4	17.8	98.3	99.7	97.3	42.6	41.8	62.4	41.6	30.9	89.7	20.1	41.0	37.9	29.8	32.5	59.9	14.4	2931.4
1941	43.9	87.5	41.7	38.5	18.1	98.3	99.4	97.4	43.2	41.2	64.8	41.7	29.6	98.9	20.2	41.6	38.1	29.8	32.5	58.7	14.0	2940.9
1942	43.2	86.4	38.9	38.6	18.5	98.3	99.1	97.4	43.8	40.7	65.0	41.8	28.3	96.9	20.3	42.1	36.4	29.2	32.5	57.4	13.7	2930.8
1943	42.6	85.3	36.2	38.7	18.8	98.3	98.8	97.4	44.4	40.2	47.6	41.9	27.1	94.9	20.4	42.6	34.8	28.6	32.5	56.2	13.4	2902.4
1944	41.9	84.3	33.8	38.9	19.2	98.3	98.5	97.4	45.1	39.6	34.9	42.0	25.9	93.0	20.5	43.1	33.3	28.0	32.6	55.0	13.0	2880.6
1945	41.3	83.2	31.5	39.0	19.6	98.3	98.2	97.5	45.7	39.1	25.6	42.1	24.8	91.1	20.6	43.6	31.8	27.5	32.6	53.9	12.7	2863.9
1946	40.6	82.2	29.3	39.1	19.9	98.3	97.9	97.5	46.3	38.6	18.7	42.2	23.7	89.2	20.7	44.2	30.4	26.9	32.6	52.7	12.4	2850.6
1947	39.3	82.2	29.3	39.6	19.9	98.3	97.9	97.5	30.4	31.2	14.5	42.3	23.7	88.8	20.7	32.4	31.7	25.3	32.6	52.7	12.1	2750.4
1948	38.6	82.2	30.1	39.1	20.1	93.5	97.9	94.7	30.7	32.2	15.2	42.3	24.8	89.7	21.0	33.3	33.5	26.4	33.2	53.5	11.8	2761.6
1949	37.9	82.1	30.8	38.5	20.2	88.8	98.0	92.0	31.0	33.2	15.9	42.3	25.9	90.5	21.3	34.1	35.4	27.6	33.7	54.4	11.6	2774.6
1950	37.1	82.1	31.6	38.0	20.3	84.4	98.0	89.4	31.2	34.2	16.6	42.3	27.0	91.3	21.6	34.9	37.5	28.8	34.2	55.2	11.3	2789.4

表2　都道府県別道路延長（キロメートル）

	北海道	青森	岩手	宮城	秋田	山形	福島	茨城	栃木	群馬	埼玉	千葉	東京	神奈川	新潟	富山	石川	福井	山梨	長野	岐阜	静岡	愛知	三重
1881	219		2090				9755																	
1882	232		1955				9766											6257						
1883	247		1829		9625		9869											6257						
1884	273		1829		10617		9929									8412	7270	5996					15741	
1885	313		1828		11711	7874	9266									8408	7263	5746					15183	
1886	514	6484	1827		9600	7169	8162			7052						7862	7256	5506		12760			15096	
1887	571	6484	1826	11323	8874	9132	9280			7065						7351	7249	5276		12031			15003	
1888	903	6484	1826	11242	8893	9168	10818			7078						6873	7241	5056		11344		15866	15585	
1889	1048	6249	1825	11162	7939	9040	19439		4106	6713						7923	7234	4845		10696		16579	15585	
1890	1385	6532	1825	11082	7087	8752	19574		4138	6696						7923	7227	4643		10085	16277	16280	15585	
1891	1735	6532	4801	10403	6326	7996	15348		4138	7094						8791	7220	4449		9509	14988	16633	13099	
1892	2011	6532	4776	9765	5648	8137	12035		4138	7098						12670	7220	4263		8966	16551	16541	11009	
1893	2198	6331	4751	9552	5042	8246	9437	10793	3636	7142	7542		1425	7281	9340	5980	7220	4085	3192	8454	17209	16246	9253	2199
1894	2425	4490	4788	9343	5038	8429	9460	10915	3638	7143	7542		1457	7250	9340	7396	7220	4088	3224	8464	17074	15993	9261	2213
1895	2526	4603	4825	9952	5034	7147	9484	11037	3641	7158	7542		1491	7218	9340	5618	7220	4090	3257	8473	16939	16504	9270	2228
1896	2799	4720	4862	9816	5031	7231	9508	11161	3643	6707	7542		1525	7187	9340	4994	7220	4092	3291	8483	16806	16869	9279	2243
1897	3007	4719	4900	8334	5027	7013	9532	11287	3646	19498	7542		1559	7155	9340	5100	7220	4095	3324	8492	16674	18627	9288	2259
1898	3677	4548	4938	7592	5023	7364	9555	11414	3648	19494	7542		1595	7124	9340	5439	7200	4097	3358	8502	16543	16718	9296	2274
1899	4084	5581	4977	8324	5020	7230	9579	11542	3650	19494	7542		1631	7093	9339	5024	11455	4099	3392	8511	16413	16784	9305	2289
1900	4619	5581	5203	9402	4611	7138	10119	12869	4721	19526	10697		2535	7814	9352	6416	18227	4353	3835	8989	18505	18474	11526	4067
1901	5073	5582	5439	8885	4236	6987	10688	14349	6104	19545	15171		3940	8609	9364	4211	18905	4623	4336	9494	20864	17756	14277	7226
1902	5785	5590	5687	7270	3892	7239	11290	15999	7894	19558	21518	9744	6123	9484	9376	2764	19002	4909	4901	10026	23524	18346	17685	12838
1903	6471	5615	6712	7207	3905	6184	11596	16212	7390	19560	21460	9737	6589	9740	9376	2942	19064	4714	4889	10021	22111	20483	17320	12601
1904	6832	5550	7922	7145	3919	6163	11910	16427	6918	16244	21402	9731	7090	10002	9404	3131	19101	4527	4878	10016	20783	20396	16963	12368
1905	7669	5261	9020	7083	3932	6142	12232	16646	6477	13491	21344	9724	7630	10271	9432	3332	19101	4347	4866	10011	22092	19133	16614	12139
1906	8607	5263	9512	7022	3946	6039	12563	16867	6064	11204	21287	9718	8211	10547	9460	3546	19200	4174	4854	10006	20485	20045	16271	11915
1907	9661	5353	9706	6961	3960	5937	12904	17091	5677	9305	21229	9712	8836	10831	9488	3774	19259	4008	4842	10001	20945	20018	15936	11694
1908	11219	5777	9905	6981	3981	5900	12909	17181	6168	9483	21172	10333	9013	11028	9045	3613	19191	4076	4893	10471	19830	20380	15936	11184
1909	13029	5341	10107	7002	4003	5864	13091	17271	6701	9665	21115	10994	9193	11229	8623	3458	19277	4145	4945	10963	21444	20084	15936	10696
1910	15130	5050	10314	7022	4025	5828	13276	17361	7281	9850	21058	11697	9376	11433	8220	3310	19293	4216	4997	11478	21690	19717	15914	10229
1911	17571	5047	8641	7043	4047	5793	13464	17452	7911	10039	21002	12445	9564	11641	7836	3168	19195	4287	5049	12017	20764	20045	15891	9783
1912	20405	5090	7239	7063	4070	5757	13654	17544	8595	10231	20945	13241	9755	11853	7470	3033	19710	4360	5102	12581	20971	20458	15869	9356
1913	20810	5529	7512	7056	4194	5617	16204	16861	9156	10644	21121	13201	9652	13252	8123	3151	18915	4474	5221	12378	21154	20087	16501	9783
1914	21223	5329	7795	7049	4322	5480	19230	16205	9754	11074	21298	13162	9550	14816	8833	3273	17697	4592	5342	12177	21646	20725	17159	10228
1915	22984	5263	8089	7041	4455	5346	22821	15574	10390	11521	21477	13122	9449	14383	9605	3400	17862	4712	5467	11980	21808	20742	17844	10694
1916	23472	5292	8012	7238	4540	5393	24485	15825	10390	11505	20952	11938	9088	14723	9769	3385	17624	4936	5570	11723	22298	21440	17710	10726
1917	23864	5309	7936	7441	4628	5441	26271	16079	10390	11490	20440	10861	8740	14723	9937	3370	17232	5171	5675	11472	23099	21384	17577	10758
1918	23967	5392	7860	7649	4717	5489	28186	16338	10390	11474	19941	9881	8406	14724	10107	3355	15748	5417	5782	11226	23929	17491	17445	10789
1919	24987	5475	9110	8433	6183	5868	30242	24098	10419	13482	19312	13523	7993	14891	12327	5803	15371	5413	5995	15607	24315	23961	17445	12688
1920	34070	9794	10559	9297	8106	6273	32448	35544	10448	15841	18703	18509	7601	15061	15035	10038	15003	20171	6216	21697	26299	32822	17445	14921
1921	35041	9842	12238	10249	10626	6706	34814	52427	10477	18613	18113	25333	12378	14924	18338	17362	14644	11400	6446	30165	29665	30122	40679	17547
1922	35723	10451	13700	11299	13929	7170	35155	52433	11080	21870	17542	25365	12712	14787	22367	16804	14293	11408	6683	41936	21071	31025	40232	20635
1923	36053	13404	15337	12457	18259	7665	35499	52440	11719	25698	16989	25396	13056	14652	27280	16265	13951	12451	6930	64702	28676	30895	39790	24267
1924	37569	10852	17170	13733	23936	8194	35847	52446	11719	30195	16453	25428	13408	14519	33272	15743	13617	13588	7185	99825	28302	31078	39353	28538
1925	39530	10596	18366	13737	24351	8276	35847	50816	11719	26469	16849	25512	14031	14886	33315	15182	13007	11550	7316	83672	28306	31414	39689	27733
1926	39745	11750	19645	13741	24773	8359	35847	49237	13289	26699	17254	25597	14682	15262	33357	14642	12424	9817	7450	70132	27497	31498	40028	26952
1927	40520	9667	21014	13745	25203	8442	35847	47707	15070	26931	17669	25682	15364	15648	33399	14120	10298	8344	7586	49739	28637	30782	40370	26192
1928	40051	9893	18885	13253	18438	8388	37511	45002	14211	26959	37832	31451	16258	15214	33199	13781	10195	7538	5557	49271	28654	32159	37014	25923
1929	40398	9910	18889	14609	18510	8696	39599	45007	14209	27648	31145	25696	15822	17496	33371	14302	10418	12246	5811	48584	28646	28184	37588	26064
1930	40761	9677	19545	14480	18599	8881	35701	42241	14310	27788	31106	23196	16264	17502	33786	14318	10308	11008	5787	48481	28782	28136	38529	26397
1931	41241	9777	19572	14270	18688	9071	32186	42858	12716	31415	31068	20939	16783	18257	35193	14333	9880	9895	5764	48891	28818	29935	39425	26586
1932	42305	10867	19477	13897	20213	9149	33012	42987	13515	30268	31069	20937	15923	17964	35184	15927	10078	9986	5762	48938	29148	30247	39744	27454
1933	43077	11163	18797	13881	23898	9242	30588	42187	13515	30307	37421	22261	16246	16753	32940	15735	10069	10123	5837	48932	29316	30303	39761	27614
1934	43011	11258	19599	14848	23457	9307	30672	42483	13515	30441	37421	22616	16631	17207	35927	15767	10060	10211	5855	48952	29263	31067	41017	27024
1935	43394	11497	19556	14613	22555	9356	30887	42772	13931	30501	34277	19500	16960	17485	35535	16169	9980	10029	5796	48962	30049	30457	40883	26613
1936	43432	11518	20733	14190	21378	9360	31023	42885	13732	30496	35254	20638	17730	17506	36443	16248	9796	10121	5855	48932	29321	30383	40946	26545
1937	42145	11180	22083	13277	19003	9419	31791	45877	14652	28003	38537	24477	20412	18889	36203	16006	10099	8525	5928	44771	26385	29328	39343	26328
1938	42335	10570	22847	14292	19003	9061	31791	45877	14722	27914	38574	24710	20412	16415	36000	15959	10106	7257	5928	44671	28014	29353	39681	26174
1939	42789	10484	22997	13177	21148	9419	31823	45673	14617	21893	38727	20382	20457	18299	36033	8605	9010	7175	5929	44842	28049	29091	39997	26171
1940	45072	9614	21571	13142	21548	9141	31649	45734	14666	21996	39371	21820	20438	18595	36033	13188	9562	7189	5921	43107	27776	29599	40117	25439
1941	47477	8817	21856	13107	21956	8871	31477	45795	14716	22101	39371	21194	20215	18896	36089	12305	10147	7203	5914	41438	27506	30116	41256	24727
1942	50010	8086	22145	13073	22371	8608	31305	45855	14766	22206	38623	20587	20299	19202	36146	11481	10769	7217	5907	39835	27239	30643	42428	24035
1943	52679	7415	22438	13038	22795	8354	31134	45916	14816	22311	38516	19997	20385	19513	36203	10713	11428	7232	5942	38293	26975	31178	41993	23363
1944	55489	6800	22734	13003	23226	8107	30964	45977	14866	22417	38408	19424	20470	19829	36260	9995	12128	7246	5977	36811	26712	31723	41562	22709
1945	58450	6236	23035	12969	23665	7868	30796	46038	14916	22523	38301	18868	20556	20150	36317	9326	12871	7261	6013	35387	26453	32277	41136	22074
1946	61569	5719	23340	12935	24113	7635	30628	46099	14967	22630	38194	18327	20642	20477	36375	8701	13659	7275	6048	34017	26196	32842	40714	21456
1947	43569	5719	23340	11821	24113	7795	31152	46099	14967	22630	38194	18266	20642	20490	36382	8787	13659	7275	6046	33396	26198	32842	40704	22165
1948	44361	6159	23658	12230	23346	8002	31609	47022	14775	22934	38444	19055	20435	19445	37040	8680	13116	7291	6240	34515	26418	32832	39483	22321
1949	45166	6634	23981	12653	22603	8215	32074	47964	14843	23241	38694	19877	20231	18454	37709	8574	12594	7306	6440	35671	26640	32822	38299	22479
1950	45986	7145	24309	13091	21885	8434	32545	48925	14912	23553	38947	20736	20029	17514	38390	8470	12092	7322	6647	36866	26865	32812	37150	22637

	滋賀	京都	大阪	兵庫	奈良	和歌山	鳥取	島根	岡山	広島	山口	徳島	香川	愛媛	高知	福岡	佐賀	長崎	熊本	大分	宮崎	鹿児島	沖縄
1881																							
1882			5283		6304		3133																
1883	5132		5283	9070	6311	2937	3130																811
1884	5137		5283	9195	6312	4172	3127								7040								1001
1885	5119		5820	9592	6427	4292	3124								7040								1236
1886	5119		6412	10025	6546	4416	3122								6501								1525
1887	5119		7064	10551	6666	4544	3408								6004								1525
1888	5119		7782	10723	6788	4675	3721								7018							4846	1523
1889	5119		7419	10579	6913	4810	4063								7018							4699	1523
1890	5156		7350	11020	7040	4886	4034								7019				16784		4107	4556	1523
1891	5164		7152	11511	7169	4964	3992								9967				16785		4115	4417	1523
1892	5133		7707	8772	7301	3856	3910								7184				18651		4114	4283	1527
1893	5159	4635	8283	8772	7435	6726	3074	8216	15050	18801	7194	5116	822	5941	7070	8393	3805	4491	18692	1472	4110	4733	1527
1894	5147	4633	8439	10091	7572	4100	3752	8216	17693	18840	7193	5116	842	5943	6702	8398	3808	4498	18681	1472	4113	4719	1527
1895	5136	4632	8193	11607	7711	4228	3676	8217	20800	18879	7193	5116	862	5945	6702	8403	3811	4504	16984	1472	4126	5332	1527
1896	5140	4630	7654	13351	7852	4211	3601	8217	24452	18919	7193	5116	882	5947	6700	8408	3813	4511	17278	1472	4126	5135	1528
1897	5141	4628	6267	12736	7997	4264	3527	8218	28746	18958	7193	5116	903	5949	6697	8413	3816	4518	16883	1472	4282	5254	1528
1898	5004	4626	5192	12954	8144	4317	3455	8218	30011	18998	7192	5115	925	5951	6695	8418	3819	4525	15349	1472	4282	5786	1508
1899	5007	4624	6208	12631	8293	6715	3081	8219	29713	19037	7192	5115	946	5952	6692	8423	3821	4531	15304	1472	4282	5801	1489
1900	5008	4911	7083	14454	8445	4427	3316	8666	33591	18448	5103	3966	1569	6023	6910	10742	3516	4072	15365	2107	4272	5101	1470
1901	5036	5217	7088	14032	8601	4482	3248	9137	32864	17877	3620	3075	1464	6094	6758	13699	3235	3658	15632	3016	4272	6013	1456
1902	4632	5541	7093	14029	8759	14951	3182	9634	34401	17323	2568	2384	1367	6166	10473	13659	2977	3287	16074	4316	4339	6029	1504
1903	4971	5856	7162	14021	8976	4596	3201	12323	34450	17224	3022	2458	1435	6449	10574	13703	6820	4273	16107	4478	4395	5718	1785
1904	5967	6188	7309	14014	8631	4654	3220	15762	34238	17126	3556	2535	1506	6745	10595	13748	6420	5555	16263	4646	4433	6254	1796
1905	5856	6538	7063	14014	8569	4712	3240	20162	33515	17028	4184	2615	1580	7054	10670	13793	7477	7221	16778	4820	4463	6542	1727
1906	5927	6909	7282	14020	8506	4771	3259	25790	32532	16930	4923	2697	1659	7378	10699	13838	7775	9388	16660	5001	4472	6633	1660
1907	6059	7301	7341	11709	8444	14951	3279	22795	32927	16833	5792	2781	1741	7717	11495	13883	8575	12204	16038	5189	4490	6462	1781
1908	5912	7136	7180	11709	8346	4892	3247	21549	32588	17014	5496	2869	1768	8151	11577	13777	7769	12584	15780	6587	4524	6809	1910
1909	5838	6975	7576	11936	8250	4954	3216	22680	30038	17195	5216	2959	1794	8609	11682	13672	4432	12976	15851	8362	4553	6821	1910
1910	5822	6817	7676	12168	8154	5016	3185	22834	30320	17379	4949	3053	1822	9093	11758	13567	4695	13381	16484	10616	4601	7125	1910
1911	5822	6663	6896	12405	8059	5079	3154	22392	32616	17565	4696	3149	1849	9605	11865	13463	5240	13798	16531	13477	4688	6998	1954
1912	5995	6513	9168	12645	7966	5143	3123	22363	32277	17753	4457	3248	1878	10145	12000	13360	5590	14228	16552	17110	4713	6801	1999
1913	5890	6392	7884	12610	8078	5469	3252	22658	31942	18752	4349	3030	1970	9351	11427	13509	5597	13946	16552	17110	4709	7108	2045
1914	5788	6274	7235	12575	8191	5816	3387	22718	31309	19807	4244	3030	2066	8619	11438	13659	5261	13669	16870	16628	4608	7522	1699
1915	5687	6158	6639	12539	8305	6185	3527	21862	32657	20922	4141	3775	2167	7944	11448	13811	4945	13398	16873	16768	4608	8419	1624
1916	5656	6251	6628	12842	8421	6209	3527	22334	15837	20922	4373	3775	2167	7976	10921	13811	4931	13361	16946	17163	4608	8501	1696
1917	5624	6346	6754	13152	8539	6233	3580	19726	15472	20922	4617	3775	2166	8009	10419	13781	4916	13325	16951	17157	4608	8532	1772
1918	5593	6442	6696	13470	8659	6257	3633	17423	12815	20729	4874	3674	2166	8042	9940	13752	4901	13288	16961	17164	4648	8563	1852
1919	6571	7330	6799	14789	8431	7287	3633	20012	11240	22574	7585	3422	3175	8599	9943	16432	4658	12440	16971	17330	4648	8595	2271
1920	7719	8340	8956	16237	8210	8487	4878	35516	14254	24582	11804	13573	4655	9193	9947	19634	4426	11645	16981	11031	4651	8626	2876
1921	9067	9490	9163	17828	7994	9884	6549	34714	18076	26770	18368	10734	6825	9829	9950	23461	4426	10901	16992	10816	5471	10536	3640
1922	10651	10798	9827	19574	7784	11512	6172	34383	22924	29152	18368	10517	7917	10179	10621	26359	4672	12112	17002	12473	5206	12869	4608
1923	12512	12286	10539	21491	7580	13407	5817	32478	29071	31745	18286	12897	9184	10540	11337	29616	4932	13457	17012	12066	4954	13345	5834
1924	14698	13980	11302	23596	7380	15614	5483	32457	36867	34570	18204	13022	10654	10915	12101	33274	5207	14951	17023	12784	4714	13838	7385
1925	13908	14492	11308	25907	9274	15783	5366	33231	37691	34584	18204	12665	10787	10887	12101	33389	5276	14956	17153	12865	5155	13881	7385
1926	13160	15022	11313	28445	11654	15953	5251	31550	38534	34598	17591	12318	10921	10860	12101	33503	5346	14960	17283	13442	5637	17048	7385
1927	12453	15572	11319	31231	14644	16125	5042	29955	39396	34612	16999	11980	11057	10833	12101	33619	5417	14965	17415	11038	4934	17412	7393
1928	16576	15832	7072	30544	15151	14792	5029	28706	39022	25371	18161	12686	19247	12009	10350	30634	4515	11545	17176	9714	4296	15626	7395
1929	18159	14572	7418	31157	15419	14739	4973	27858	36167	20452	18161	13064	20331	12132	11200	32215	5210	11704	17178	9900	4405	13594	10808
1930	13820	14306	9244	31755	15523	12918	5109	29086	36910	26797	18161	13107	20118	12300	10992	32621	5801	11704	17317	8377	6233	15299	10817
1931	10518	14045	11518	31688	15438	12765	5514	30368	37668	26584	19271	13150	21528	12298	10109	34380	5858	11707	17458	8377	8819	14871	7495
1932	10537	14372	10741	31882	15587	15571	5550	31072	37666	26365	16951	13196	21639	11809	11800	33324	5858	11707	17545	8707	9164	14769	7818
1933	10566	15349	10403	31890	15582	15571	5817	31226	39632	25800	17883	13412	21492	11708	12158	33785	5420	11874	17559	9530	10015	14795	7913
1934	10728	13079	11372	32415	15631	16758	5542	31420	40604	25828	18371	13387	21505	12680	10051	33499	5964	11876	17575	8616	10400	15048	5816
1935	11301	14640	10022	32312	15656	16986	5577	31426	40745	26009	17996	13402	21457	12302	10146	34445	6060	11944	17832	8962	10416	15106	5489
1936	11464	14572	10498	32054	15685	16968	5455	31973	40471	29943	17554	13397	21412	13245	10157	34448	6079	13179	17832	8797	11079	16025	5489
1937	9606	10558	11295	32389	15704	12257	5461	29999	34652	30691	14073	13427	19296	13131	10061	29645	5693	12687	17909	9269	11108	14480	5178
1938	9606	10558	11360	27839	15573	13137	5214	31766	34652	30672	14073	13426	19263	12289	9950	29480	5739	11555	11861	9269	11108	14431	5178
1939	9616	13991	12013	28156	15568	12487	5221	31766	32350	30772	13416	13473	19292	12826	10009	28673	5776	11745	11768	9283	10011	14283	4795
1940	9530	14002	11828	28232	14509	12239	5320	31768	32253	30781	13603	13296	20054	12859	9577	28727	5807	11890	11816	8743	10020	13981	4680
1941	9445	14013	11645	29212	13522	12277	5421	31770	32156	30789	13794	13121	20845	12891	9164	31691	5839	12036	11893	8748	10029	13685	4568
1942	9361	14025	11465	28850	12602	12315	5524	31772	32059	30798	13987	12949	20882	12924	8768	31045	5871	12185	11363	8572	10038	13396	4459
1943	9277	14036	11289	28493	11744	12354	5629	31774	31963	30807	14183	12779	15303	12957	8390	30413	5903	12335	10857	8401	10048	13112	4352
1944	9194	14047	11114	28141	10945	12392	5735	31776	31866	30815	14381	12611	11214	12990	8027	29793	5935	12487	10373	8233	10057	12835	4248
1945	9111	14058	10943	27793	10200	12430	5844	31778	31771	30824	14582	12445	8218	13023	7681	29186	5967	12641	9911	8068	10066	12563	4147
1946	9030	14070	10954	27449	9506	12469	5955	31780	31675	30833	14787	12282	6022	13056	7349	28592	6000	12796	9470	7907	10076	12297	4047
1947	8725	14070	10608	27449	9506	12631	5954	31779	31681	30833	9710	9922	4675	13064	7349	28459	6000	9397	9886	7427	10076	12297	3951
1948	8788	13788	10406	27440	9743	12458	5992	30199	31689	29951	9795	10229	4888	13065	7680	28724	6087	9632	10454	7753	10234	12491	3856
1949	8852	13511	10208	27431	9985	12287	6030	28699	31697	29094	9881	10546	5110	13065	8025	28992	6176	9873	11054	8093	10394	12687	3764
1950	8916	13240	10013	27422	10233	12118	6068	27272	31705	28261	9968	10873	5342	13065	8385	29262	6266	10120	11689	8449	10557	12887	3674

表3　都道府県別道路幅員（メートル）

	北海道	青森	岩手	宮城	秋田	山形	福島	茨城	栃木	群馬	埼玉	千葉	東京	神奈川	新潟	富山	石川	福井	山梨	長野	岐阜	静岡	愛知	三重	滋賀	京都
1881	3.2		2.7				3.4																			
1882	3.2		2.7				3.4											3.9								
1883	3.2		2.7		1.7		3.4											3.9							2.4	
1884	3.2		2.7		1.4		3.4									2.9	2.5	3.9					2.2		2.4	
1885	3.2		2.7		1.2	2.6	3.4									2.9	2.5	3.9					2.2		2.4	
1886	3.2	6.5	2.7		2.0	2.8	3.4			10.2						2.9	2.5	3.9		2.7			2.2		2.4	
1887	3.2	6.5	2.7	3.0	2.0	2.2	2.8			10.8						2.9	2.5	3.9		2.7			2.2		2.4	
1888	3.2	6.5	2.7	3.0	2.5	2.2	2.5			11.5						2.9	2.5	3.9		3.0		3.1	2.2		2.4	
1889	3.2	5.9	2.7	2.9	2.9	2.7	2.2		3.6	12.1						2.9	2.5	3.9		3.5		3.1	2.2		2.4	
1890	3.2	5.7	2.7	2.9	3.3	2.8	2.1		3.6	12.2						2.9	2.5	3.9		3.9	3.0	3.1	2.2		2.4	
1891	3.2	5.7	2.7	2.9	3.8	2.9	2.6		3.6	10.2						2.9	2.5	3.9		4.2	3.0	3.1	2.2		2.4	
1892	3.2	5.7	2.7	3.0	4.4	2.9	3.6		3.6	10.2						2.9	2.5	3.9		4.4	3.0	3.1	2.2		2.4	
1893	3.2	6.2	2.7	3.3	5.0	2.9	4.6	2.4	4.1	10.2	4.6		19.2	5.9	2.7	2.9	2.5	3.9	3.2	4.7	3.0	3.1	2.2	8.8	2.4	3.1
1894	3.2	9.0	2.7	3.6	5.1	4.1	4.2	2.4	4.0	10.2	4.7		22.7	6.1	2.7	2.9	2.5	3.9	3.1	4.6	3.0	3.1	2.2	9.0	2.4	3.1
1895	3.2	8.9	2.7	3.2	5.3	4.1	4.4	2.4	3.9	10.2	4.7		23.7	6.1	2.7	2.9	2.5	3.9	3.1	4.4	3.0	3.1	2.2	9.2	2.4	3.1
1896	3.2	8.7	2.7	3.3	5.4	4.1	4.4	2.4	3.9	10.8	4.7		23.3	6.2	2.7	2.9	2.5	3.9	3.0	4.7	3.0	3.1	2.2	9.4	2.4	3.1
1897	3.2	8.7	2.7	3.2	5.6	4.1	3.8	2.4	3.8	3.0	4.8		22.6	6.2	2.7	2.9	2.5	3.9	2.9	4.9	3.0	3.1	2.2	9.7	2.4	3.1
1898	3.2	4.2	2.7	3.5	5.7	4.1	3.3	2.4	3.8	3.0	4.8		23.4	6.1	2.7	2.9	2.5	3.9	3.0	4.9	3.0	3.1	2.2	9.9	2.4	3.1
1899	3.2	3.5	2.7	3.2	5.8	4.1	3.3	2.4	3.8	3.0	4.4		22.9	6.2	2.7	2.9	2.5	3.9	3.0	4.5	3.0	3.1	2.2	10.2	2.4	3.1
1900	3.2	3.5	2.7	2.8	6.5	4.1	3.5	2.4	2.9	3.0	3.3		14.8	5.6	2.7	2.9	2.5	3.6	2.5	4.3	3.0	3.1	2.2	5.9	2.4	3.1
1901	3.2	3.5	2.7	2.9	7.3	4.1	3.8	2.4	2.2	3.0	2.1		9.6	5.1	2.7	2.9	2.5	3.2	2.3	4.4	3.0	3.1	2.2	3.4	2.4	3.1
1902	3.2	3.5	2.7	3.2	8.1	4.1	3.4	2.4	1.7	3.0	1.5	3.6	6.2	4.6	2.7	2.9	2.5	3.0	2.2	3.7	3.0	3.1	2.2	2.0	2.4	3.1
1903	3.2	3.5	2.7	3.2	8.3	4.1	3.1	2.4	1.8	3.2	1.6	3.6	5.8	5.6	2.7	2.9	2.5	2.6	2.3	3.9	3.0	3.1	2.2	2.9	2.4	3.1
1904	3.2	3.0	2.7	3.2	8.4	4.1	2.9	2.4	1.9	4.4	1.7	3.6	5.4	5.4	2.7	2.9	2.5	3.0	2.1	3.7	3.0	3.1	2.2	3.0	2.4	3.1
1905	3.2	3.2	2.7	3.2	8.6	4.1	2.9	2.4	2.0	5.4	1.8	3.6	5.0	5.2	2.7	2.9	2.5	2.5	2.0	3.9	3.0	3.1	2.2	3.2	2.4	3.1
1906	3.2	3.2	2.7	3.2	8.8	4.2	3.2	2.4	2.1	6.6	1.8	3.6	4.7	5.0	2.7	2.9	2.5	2.5	1.9	3.9	3.0	3.1	2.2	3.4	2.4	3.1
1907	3.2	3.2	2.8	3.2	9.0	4.3	3.6	2.4	2.2	8.0	1.9	3.6	4.5	4.8	3.3	2.9	2.5	2.6	2.0	3.9	3.0	3.1	2.2	3.6	2.4	3.1
1908	3.2	3.5	2.8	3.3	9.2	4.4	3.6	2.4	2.0	8.0	2.0	3.6	4.4	4.8	3.3	2.9	2.5	2.6	2.0	3.4	3.0	3.1	2.2	3.9	2.4	3.1
1909	3.2	3.8	2.8	3.3	9.3	4.4	3.7	2.4	1.8	7.9	2.1	3.6	4.4	4.7	3.2	2.9	2.5	2.5	1.8	3.7	3.0	3.1	2.2	4.2	2.4	3.1
1910	3.2	3.5	2.9	3.3	9.5	4.5	3.1	2.4	1.6	7.9	2.1	3.6	4.4	4.2	3.2	2.9	2.5	2.4	2.0	3.5	3.0	3.1	2.2	4.5	2.4	3.1
1911	3.2	3.5	3.6	3.4	9.7	4.6	3.2	2.4	1.5	7.8	2.2	3.6	4.4	3.3	3.3	2.9	2.5	2.4	2.0	3.5	3.0	3.1	2.2	4.9	2.5	3.1
1912	3.2	4.3	4.4	3.4	9.9	4.6	3.4	2.4	1.4	7.8	2.3	3.6	4.3	2.6	5.3	2.9	2.5	2.2	1.9	3.1	3.0	3.1	2.2	5.3	2.6	3.1
1913	3.2	3.9	4.4	3.4	9.8	4.8	2.8	2.4	1.3	7.6	2.4	3.6	4.4	3.1	5.2	2.9	2.5	2.2	1.9	3.2	3.0	3.1	2.2	5.5	2.7	3.1
1914	3.2	3.7	4.4	3.5	9.8	4.9	3.2	2.4	2.1	7.4	2.4	3.6	4.5	2.8	5.1	2.9	2.5	1.6	1.9	3.2	3.0	3.1	2.2	5.2	2.8	3.1
1915	3.2	3.8	4.4	3.5	9.7	5.1	2.2	2.4	3.6	7.2	2.5	3.6	4.7	2.8	4.9	2.9	2.5	1.6	1.9	3.3	3.0	3.1	2.2	5.0	3.0	3.1
1916	3.2	3.8	4.6	3.4	9.8	5.1	2.1	2.4	4.2	7.3	2.7	3.6	4.9	2.4	5.2	2.9	2.5	1.8	2.0	5.8	3.0	3.1	2.3	5.2	3.1	3.1
1917	3.2	3.8	4.8	3.4	9.8	5.0	2.0	2.4	4.2	7.4	2.8	3.6	5.2	2.6	5.4	2.9	2.5	1.9	1.9	6.3	3.0	3.1	2.3	5.3	3.3	3.1
1918	3.2	3.7	5.0	3.3	9.9	5.0	1.7	2.4	4.3	7.5	3.0	3.6	5.4	2.2	5.6	2.9	2.7	1.3	1.9	6.9	3.0	3.1	2.3	5.5	3.4	3.1
1919	3.2	3.7	4.4	3.4	7.7	4.7	1.8	2.4	4.3	6.4	3.2	2.9	5.8	2.3	4.9	2.5	2.7	1.3	1.9	5.3	3.0	3.1	2.3	4.9	3.0	3.1
1920	3.2	2.9	4.0	3.2	6.0	4.5	1.9	2.4	4.3	5.5	3.5	2.3	6.2	2.5	4.3	2.3	2.7	1.3	1.9	4.1	3.0	3.1	2.3	4.3	2.7	3.1
1921	3.2	2.9	3.5	3.0	4.7	4.2	2.2	2.4	4.3	4.8	3.7	1.8	3.8	2.2	3.7	2.0	2.7	1.3	1.8	3.2	3.0	3.1	1.8	3.8	2.4	3.1
1922	3.2	3.2	3.3	2.8	3.7	3.9	2.0	2.6	4.1	4.1	4.0	2.0	3.6	2.2	3.2	2.1	2.7	1.3	1.8	2.4	3.0	3.1	1.9	3.3	2.1	3.1
1923	3.2	3.2	3.0	2.7	2.9	3.7	2.5	2.6	4.0	3.5	4.2	2.1	3.6	2.3	2.8	2.3	2.7	1.2	1.8	1.7	3.0	3.1	2.0	2.9	1.8	3.1
1924	3.2	3.2	2.8	2.5	2.3	3.5	2.2	2.6	4.0	3.1	4.5	2.2	3.5	4.1	2.5	2.4	2.7	1.2	1.8	1.2	3.0	3.1	2.0	2.6	1.6	3.1
1925	3.2	3.2	2.7	2.6	2.3	3.5	2.2	2.7	4.0	3.1	4.6	2.2	3.4	2.0	2.6	2.6	2.7	1.6	1.8	1.5	3.0	3.1	2.5	2.7	1.8	3.1
1926	3.2	3.2	2.6	2.7	2.3	3.5	2.3	2.8	3.5	3.1	4.6	2.2	3.2	2.3	2.8	2.7	2.7	2.0	1.8	1.9	3.0	3.1	2.6	2.9	2.0	3.1
1927	3.2	3.2	2.5	2.8	2.3	3.5	2.3	2.9	3.1	3.1	4.7	2.1	3.1	2.0	3.0	2.9	3.1	2.4	1.8	2.9	3.0	3.1	2.7	3.1	2.2	3.1
1928	3.2	3.2	2.8	3.0	3.2	3.5	2.3	3.3	3.4	3.1	2.3	2.0	3.1	2.0	3.2	3.1	3.1	2.9	2.5	3.1	3.0	2.9	3.0	3.1	1.7	3.1
1929	3.2	3.2	2.9	2.8	3.3	3.4	2.2	3.3	3.4	3.1	2.9	2.6	3.1	2.0	3.2	3.0	3.1	1.9	2.5	3.1	3.0	3.2	3.1	3.1	1.6	3.3
1930	3.2	3.2	2.8	2.9	3.4	3.4	2.5	3.0	3.4	3.1	3.0	2.5	3.1	2.0	3.2	3.1	3.1	2.2	2.5	3.1	3.0	3.1	3.1	3.1	2.2	3.3
1931	3.2	3.2	2.9	2.9	3.4	3.3	2.2	3.0	3.4	3.1	3.1	2.5	3.1	2.0	3.2	3.2	3.2	2.6	2.6	3.1	3.0	3.1	3.1	3.1	3.0	3.3
1932	3.2	3.2	3.0	3.1	3.2	3.3	2.3	3.1	3.2	3.1	3.1	2.5	3.1	2.1	3.2	2.9	3.2	2.7	2.7	3.1	3.0	3.1	3.1	3.1	3.1	3.2
1933	3.2	3.2	3.2	3.2	2.8	3.3	2.7	3.2	3.2	3.1	3.1	3.8	3.1	3.6	3.2	3.1	3.2	2.8	2.7	3.1	3.0	3.1	3.1	3.1	3.2	3.1
1934	3.2	3.2	3.1	3.1	2.9	3.3	2.9	3.1	3.2	3.1	3.1	3.8	3.1	2.2	3.2	3.1	3.2	3.0	2.8	3.1	3.0	3.1	3.1	3.1	3.3	3.6
1935	3.2	3.2	3.1	3.1	3.1	3.3	3.2	3.1	3.2	3.1	3.1	3.1	3.1	3.1	3.2	3.1	3.2	3.2	3.2	3.1	3.0	3.1	3.1	3.1	3.2	3.2
1936	3.2	3.2	3.2	3.1	3.1	3.3	3.2	3.1	3.2	3.1	3.1	3.4	3.1	3.1	3.2	3.1	3.2	3.2	3.2	3.1	3.0	3.1	2.9	3.1	3.2	3.1
1937	3.2	3.2	3.2	3.1	3.1	3.3	3.2	3.1	3.2	3.1	3.1	3.3	3.1	3.1	3.2	3.1	3.2	3.2	3.2	3.1	3.0	3.1	2.9	3.1	3.2	4.3
1938	3.2	3.2	3.2	3.1	3.1	3.3	3.2	3.1	3.2	3.1	3.1	3.4	3.1	3.1	3.2	3.1	3.2	3.2	3.2	3.1	3.0	3.1	2.9	3.1	3.2	4.3
1939	3.2	3.2	3.2	3.1	3.1	3.3	3.2	3.1	3.2	3.1	3.1	3.8	3.1	3.1	3.2	3.1	3.2	3.2	3.2	3.1	3.0	3.1	2.9	3.1	3.2	3.4
1940	3.2	3.2	3.2	3.1	3.1	3.3	3.2	3.1	3.2	3.1	3.1	3.3	3.1	3.1	3.2	3.1	3.2	3.2	3.2	3.1	3.0	3.1	2.9	3.1	3.2	3.4
1941	3.2	3.2	3.2	3.1	3.1	3.3	3.2	3.1	3.2	3.1	3.1	3.3	3.1	3.1	3.2	3.1	3.2	3.2	3.2	3.1	3.0	3.1	2.9	3.1	3.2	3.4
1942	3.2	3.2	3.2	3.1	3.1	3.3	3.2	3.1	3.2	3.1	3.1	3.3	3.1	3.1	3.2	3.1	3.2	3.2	3.2	3.1	3.0	3.1	2.9	3.1	3.2	3.4
1943	3.2	3.2	3.2	3.1	3.1	3.3	3.2	3.1	3.2	3.1	3.1	3.3	3.1	3.1	3.2	3.1	3.2	3.2	3.2	3.1	3.0	3.1	2.9	3.1	3.2	3.4
1944	3.2	3.2	3.2	3.1	3.1	3.3	3.2	3.1	3.2	3.1	3.1	3.3	3.1	3.1	3.2	3.1	3.2	3.2	3.2	3.1	3.0	3.1	2.9	3.1	3.2	3.4
1945	3.2	3.2	3.2	3.1	3.1	3.3	3.2	3.1	3.2	3.1	3.1	3.3	3.1	3.1	3.2	3.1	3.2	3.2	3.2	3.1	3.0	3.1	2.9	3.1	3.2	3.4
1946	3.2	3.2	3.2	3.1	3.1	3.3	3.2	3.1	3.2	3.1	3.1	3.3	3.1	3.1	3.2	3.1	3.2	3.2	3.2	3.1	3.0	3.1	2.9	3.1	3.2	3.4
1947	3.2	3.2	3.2	3.1	3.1	3.3	3.2	3.1	3.2	3.1	3.1	3.3	3.1	3.1	3.2	3.1	3.2	3.2	3.2	3.1	3.0	3.1	2.9	3.1	3.2	3.4
1948	3.2	3.2	3.2	3.1	3.1	3.3	3.2	3.1	3.2	3.1	3.1	3.3	3.1	3.1	3.2	3.1	3.2	3.2	3.2	3.1	3.0	3.1	2.9	3.1	3.2	3.4
1949	3.2	3.2	3.2	3.1	3.1	3.3	3.2	3.1	3.2	3.1	3.1	3.3	3.1	3.1	3.2	3.1	3.2	3.2	3.2	3.1	3.0	3.1	2.9	3.1	3.2	3.4
1950	3.2	3.2	3.2	3.1	3.1	3.3	3.2	3.1	3.2	3.1	3.1	3.3	3.1	3.1	3.2	3.1	3.2	3.2	3.2	3.1	3.0	3.1	2.9	3.1	3.2	3.4

	大阪	兵庫	奈良	和歌山	鳥取	島根	岡山	広島	山口	徳島	香川	愛媛	高知	福岡	佐賀	長崎	熊本	大分	宮崎	鹿児島	沖縄	全国
1881																						3.1
1882	2.1		1.8		2.8																	2.9
1883	2.1	2.3	1.8	2.5	2.8																2.9	2.6
1884	2.1	2.3	1.8	2.5	2.8								6.5								2.9	2.9
1885	1.8	2.3	1.8	2.5	2.8								6.5								2.9	2.8
1886	1.5	2.3	1.8	2.5	2.8								6.5								2.9	3.4
1887	1.3	2.3	1.8	2.5	2.8								6.5								2.9	3.3
1888	1.1	2.3	1.8	2.5	2.8								6.5							3.5	2.9	3.4
1889	1.7	2.3	1.7	2.5	2.8								6.5							3.5	2.9	3.4
1890	1.7	2.3	1.7	2.5	2.8								6.5				2.0		3.9	3.5	2.9	3.4
1891	1.4	2.3	1.7	2.5	2.8								6.5				2.0		3.9	3.5	2.9	3.4
1892	1.5	2.3	1.7	2.5	2.8								6.5				2.0		3.9	3.5	2.9	3.5
1893	1.6	2.3	1.7	1.4	3.5	5.5	13.3	2.2	1.9	2.4	5.7	2.4	6.5	5.3	2.7	6.2	2.0	25.4	3.9	3.5	2.9	4.8
1894	1.5	2.3	1.7	2.5	2.8	5.6	11.6	2.2	1.9	2.4	5.7	2.4	6.5	4.9	2.7	6.3	2.0	22.2	3.9	3.5	2.9	4.8
1895	1.6	2.3	1.6	2.5	2.8	5.6	10.1	2.2	1.9	2.4	5.7	2.4	6.5	4.6	3.0	6.4	2.0	21.9	3.9	3.5	2.9	4.8
1896	1.3	2.3	1.8	2.5	2.8	5.7	8.7	2.2	1.9	2.4	5.7	2.4	6.5	4.4	3.1	6.5	2.0	21.7	3.9	3.5	2.9	4.8
1897	1.6	2.3	1.7	2.5	2.8	5.8	7.6	2.2	1.9	2.4	5.7	2.4	6.5	4.1	3.0	6.6	2.0	21.1	3.9	3.5	2.9	4.6
1898	2.2	2.3	1.9	2.8	2.8	5.9	7.6	2.2	1.9	2.4	5.7	2.4	6.5	3.9	2.8	6.7	2.0	20.5	3.9	3.5	2.9	4.5
1899	2.3	2.3	1.8	1.8	3.1	6.0	7.6	2.2	1.9	2.4	13.4	2.4	6.5	3.6	2.9	6.9	2.0	20.5	3.9	3.5	2.9	4.6
1900	2.3	2.3	2.4	2.2	2.8	5.8	7.6	2.2	1.9	2.4	3.4	2.4	6.5	2.7	2.5	7.8	2.0	14.8	3.9	3.5	2.9	3.9
1901		2.3	2.4	2.2	2.8	5.5	7.6	2.2	1.9	2.4	3.7	2.4	6.5	2.0	3.6	8.8	2.0	10.2	3.9	3.5	2.9	3.7
1902	2.3	2.3	2.8	1.0	2.8	5.3	7.6	2.2	1.9	2.4	4.0	2.4	6.5	2.0	4.8	10.0	2.0	8.0	4.6	3.5	2.9	3.5
1903	2.3	3.2	2.8	2.6	2.8	4.2	7.6	2.2	1.9	2.4	3.9	2.4	6.5	2.8	1.8	7.8	2.0	7.7	4.6	3.5	2.9	3.5
1904	2.3	3.3	2.9	3.1	2.8	3.4	7.6	2.2	1.9	2.4	3.8	2.4	6.5	2.9	2.0	6.1	2.0	7.3	4.6	3.5	2.9	3.5
1905	2.3	3.3	3.0	3.2	2.8	2.7	7.6	2.2	1.9	2.4	3.7	2.4	6.5	3.0	1.7	4.8	2.0	7.1	4.6	3.5	2.9	3.4
1906	2.3	3.3	3.1	3.3	2.8	2.1	7.6	2.2	1.9	2.4	10.8	2.4	6.5	3.2	1.7	3.8	2.0	6.8	4.6	3.5	2.9	3.6
1907	2.3	4.1	3.2	1.1	2.8	2.1	7.6	2.2	1.9	2.4	3.4	2.4	6.5	3.3	1.6	2.9	2.0	6.4	4.6	3.5	2.9	3.4
1908	2.4	4.2	3.4	3.6	2.8	2.1	7.6	2.2	1.9	2.4	3.4	2.4	6.5	3.5	1.6	2.9	2.0	5.1	4.6	3.5	2.9	3.5
1909	2.3	4.3	3.5	3.7	2.8	2.1	7.6	2.2	1.9	2.4	3.3	2.4	6.5	3.6	2.1	2.9	2.0	4.1	4.6	3.5	2.9	3.5
1910	2.3	4.3	3.6	3.8	2.8	2.1	7.6	2.2	1.9	2.4	3.3	2.4	6.5	3.8	2.1	2.8	2.0	3.2	4.6	3.5	2.9	3.4
1911	2.3	4.4	3.7	3.9	2.8	2.1	7.6	2.2	1.9	2.4	3.2	2.4	6.5	4.0	2.1	2.8	2.0	2.8	4.6	3.5	2.9	3.5
1912	1.9	4.4	3.9	4.1	2.8	2.1	7.8	2.2	1.9	2.4	3.2	2.4	6.5	4.2	2.1	2.8	2.0	2.0	4.6	3.5	2.9	3.5
1913	2.2	4.6	3.9	4.0	2.8	2.1	8.1	2.1	1.9	2.6	3.2	2.4	6.5	4.4	2.1	2.9	2.0	2.0	4.6	3.5	2.9	3.5
1914	2.4	4.8	4.0	4.0	2.8	2.1	8.1	2.0	1.9	2.6	3.2	2.4	6.5	4.5	2.2	3.0	2.0	3.4	4.6	3.5	2.9	3.6
1915	2.5	5.0	4.0	3.9	2.8	2.1	8.1	2.0	1.9	2.1	3.2	2.4	6.5	4.6	2.4	3.1	2.0	3.4	4.6	3.5	2.9	3.6
1916	2.6	5.0	4.1	4.1	3.2	2.1	8.1	2.0	1.9	2.1	3.2	3.0	6.5	4.6	2.5	3.2	2.0	3.4	4.6	3.5	2.9	3.7
1917	2.5	5.1	4.1	4.3	3.4	2.4	8.1	2.1	1.9	1.2	3.2	3.1	6.5	4.8	2.5	3.2	2.0	3.4	4.6	3.5	2.9	3.8
1918	2.7	5.1	4.2	4.4	3.6	2.8	8.1	2.2	1.9	1.2	3.2	3.2	6.5	5.1	2.6	3.3	2.0	3.4	4.6	3.5	2.9	3.8
1919	2.7	4.8	4.4	4.0	3.6	2.8	8.1	2.1	1.9	1.2	2.9	3.1	6.5	4.4	2.7	3.6	2.0	3.4	4.6	3.5	2.9	3.6
1920	2.5	4.5	4.6	3.6	2.9	2.8	6.5	2.0	1.9	1.2	2.7	3.0	6.5	3.9	2.9	3.9	2.0	3.4	4.6	3.5	2.9	3.4
1921	2.5	4.3	4.9	3.2	2.3	2.8	5.2	1.9	1.9	1.2	2.4	2.9	6.5	3.4	2.9	4.3	2.0	3.4	4.6	3.5	2.9	3.1
1922	2.5	4.0	5.1	2.9	2.3	2.8	4.2	1.8	2.1	1.2	2.2	2.9	6.5	3.1	2.8	3.9	2.0	3.4	5.0	3.5	2.9	3.0
1923	2.4	3.8	5.4	2.6	2.3	2.8	3.4	1.7	2.2	1.2	2.1	2.9	6.5	2.9	2.7	3.6	2.0	3.4	5.3	3.5	2.9	2.9
1924	2.3	3.6	5.7	2.3	2.3	2.8	2.7	1.6	2.3	1.2	2.0	2.9	6.5	2.7	2.6	3.3	2.0	3.4	5.7	3.5	2.9	2.9
1925	2.2	3.4	4.6	2.4	2.6	2.8	2.7	1.6	2.3	1.4	2.2	3.0	6.5	2.8	2.6	3.3	2.7	3.4	5.3	3.5	2.9	2.9
1926	2.5	3.2	3.8	2.5	2.7	3.0	2.7	1.7	2.5	1.5	2.4	3.2	6.5	2.9	2.6	3.4	2.8	3.4	5.0	3.5	2.9	2.9
1927	2.8	3.0	3.1	2.6	2.9	3.2	2.7	1.8	2.6	1.7	2.6	3.3	6.5	3.0	2.6	3.5	2.9	3.4	5.8	3.5	2.9	3.0
1928	4.4	3.0	3.1	3.0	3.0	3.2	2.8	2.5	2.6	1.8	3.3	3.1	3.7	3.0	2.6	3.5	2.9	3.4	6.8	3.5	2.9	3.0
1929	4.0	3.0	3.1	3.1	3.0	3.2	3.1	3.2	2.6	1.9	3.2	3.2	3.5	3.0	2.7	3.5	3.0	3.4	6.8	3.5	2.9	3.1
1930	2.9	3.0	3.1	3.1	3.0	3.1	3.1	3.2	2.6	2.1	2.7	3.2	3.2	3.0	2.7	3.5	3.1	3.4	4.9	3.5	2.9	3.0
1931	2.5	3.0	3.1	3.1	3.0	3.0	3.1	3.2	2.6	2.3	2.6	3.2	3.2	3.1	2.7	3.5	3.3	3.4	3.5	3.5	3.0	3.0
1932	2.6	3.0	3.1	3.1	3.1	3.0	3.1	3.2	3.0	2.5	2.6	3.2	3.2	3.1	2.7	3.5	3.3	3.4	3.5	3.5	3.0	3.0
1933	2.9	3.0	3.1	3.1	3.1	3.0	3.0	3.2	2.9	2.6	3.0	3.2	3.2	3.1	2.6	3.4	3.3	3.4	3.2	3.5	2.6	3.1
1934	3.2	3.0	3.1	3.1	3.3	3.0	3.0	3.2	3.0	2.9	3.1	3.2	3.2	3.1	2.6	3.5	3.3	3.4	3.2	3.5	3.2	3.1
1935	3.5	3.0	3.1	3.1	3.3	3.1	3.1	3.2	3.1	3.1	3.1	3.2	3.2	3.1	3.3	3.5	3.2	3.4	3.2	3.5	3.1	3.2
1936	3.1	3.0	3.1	3.1	3.3	3.1	3.1	3.2	3.1	3.1	3.1	3.2	3.2	3.1	3.3	3.5	3.2	3.4	3.2	4.3	3.1	3.2
1937	3.3	3.0	3.1	3.1	3.3	3.1	3.1	3.2	3.1	3.1	3.1	3.2	3.2	3.4	3.5	3.5	3.2	3.4	3.2	4.5	3.1	3.2
1938	3.8	3.0	3.1	3.1	3.3	3.1	3.1	3.2	3.1	3.1	3.1	3.2	3.2	3.1	3.5	3.5	3.2	3.4	3.2	4.3	3.1	3.2
1939	3.8	3.0	3.1	3.1	3.3	3.1	3.1	3.2	3.1	3.1	3.1	3.2	3.2	3.1	3.5	3.5	3.2	3.4	3.2	4.3	3.1	3.2
1940	3.8	3.0	3.1	3.1	3.3	3.1	3.1	3.2	3.1	3.1	3.1	3.2	3.2	3.1	3.5	3.5	3.2	3.4	3.2	4.3	3.1	3.2
1941	3.8	3.0	3.1	3.1	3.3	3.1	3.1	3.2	3.1	3.1	3.1	3.2	3.2	3.1	3.5	3.5	3.2	3.4	3.2	4.3	3.1	3.2
1942	3.8	3.0	3.1	3.1	3.3	3.1	3.1	3.2	3.1	3.1	3.1	3.2	3.2	3.1	3.5	3.5	3.2	3.4	3.2	4.3	3.1	3.2
1943	3.8	3.0	3.1	3.1	3.3	3.1	3.1	3.2	3.1	3.1	3.1	3.2	3.2	3.1	3.5	3.5	3.2	3.4	3.2	4.3	3.1	3.2
1944	3.8	3.0	3.1	3.1	3.3	3.1	3.1	3.2	3.1	3.1	3.1	3.2	3.2	3.1	3.5	3.5	3.2	3.4	3.2	4.3	3.1	3.2
1945	3.8	3.0	3.1	3.1	3.3	3.1	3.1	3.2	3.1	3.1	3.1	3.2	3.2	3.1	3.5	3.5	3.2	3.4	3.2	4.3	3.1	3.2
1946	3.7	3.0	3.1	3.1	3.3	3.1	3.1	3.2	3.1	3.1	3.1	3.2	3.2	3.1	3.5	3.5	3.2	3.4	3.2	4.3	3.1	3.2
1947	3.7	3.0	3.1	3.1	3.3	3.1	3.1	3.2	3.1	3.1	3.1	3.2	3.2	3.1	3.5	3.5	3.2	3.4	3.2	4.3	3.1	3.2
1948	3.7	3.0	3.1	3.1	3.3	3.1	3.1	3.2	3.1	3.1	3.1	3.2	3.2	3.1	3.5	3.5	3.2	3.4	3.2	4.3	3.1	3.2
1949	3.7	3.0	3.1	3.1	3.3	3.1	3.1	3.2	3.1	3.1	3.1	3.2	3.2	3.1	3.5	3.5	3.2	3.4	3.2	4.3	3.1	3.2
1950	3.7	3.0	3.1	3.1	3.3	3.1	3.1	3.2	3.1	3.1	3.1	3.2	3.2	3.1	3.5	3.5	3.2	3.4	3.2	4.3	3.1	3.2
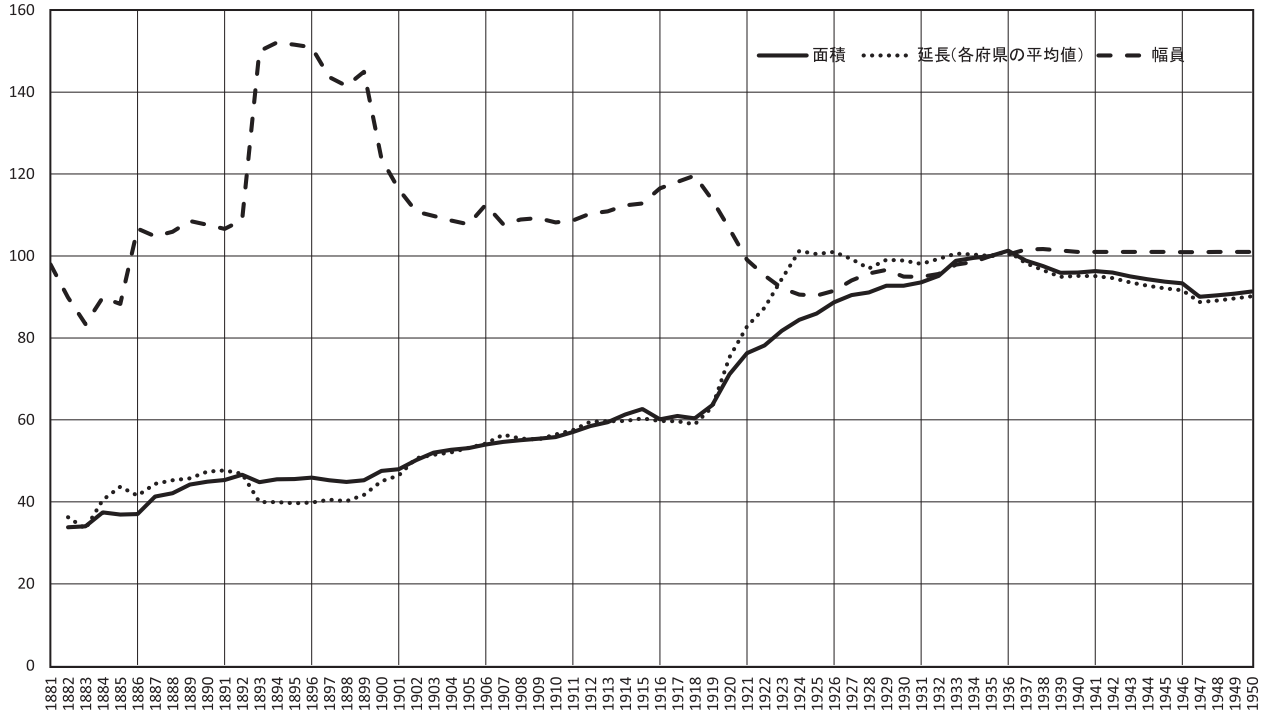
図1　道路の長期的変化（昭和10年=100）